

# Territorializando los ODS en las ciudades de Colombia

*¿Hacia dónde vamos?*



1 | Objetivos del Milenio (ODM) 2000-2015: Enfoque socioeconómico, en coberturas y acceso, unidimensional y de escala nacional.

2 | Objetivos de Desarrollo Sostenible (ODS) 2015-2030:

*“No dejar a nadie y ningún lugar atrás”*

**ODS 11 – Ciudades: reconocimiento del rol de los gobiernos locales, la información a escala subnacional y la territorialización de los ODS.**

**ODS 17 – Alianzas: reconocimiento del rol del sector privado y la sociedad civil**

LOCAL 2030



**GLOBAL  
TASKFORCE**  
OF LOCAL AND REGIONAL  
GOVERNMENTS



**COMPROMISO DE SEVILLA**  
*Liderazgo local, transformación global*

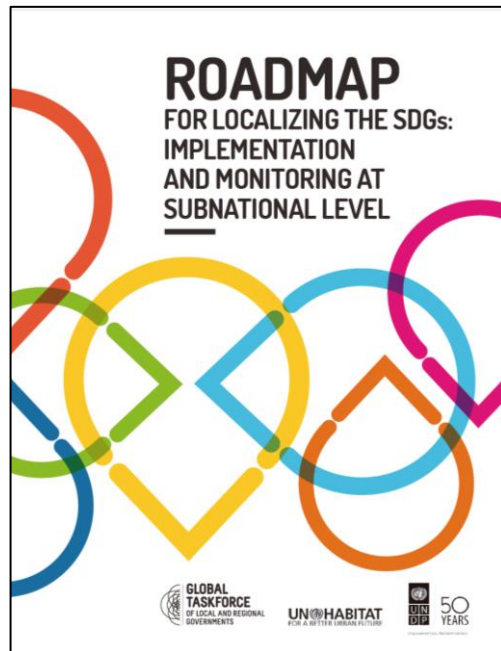

**La territorialización de los ODS** “(...) implica tomar en cuenta contextos subnacionales para la consecución de la Agenda 2030, desde el establecimiento de objetivos y metas, hasta la determinación de los medios de implementación y el uso de indicadores para medir y monitorear el progreso.

Se trata además de poner en el centro del desarrollo sostenible a los territorios y a las prioridades, necesidades y recursos de sus habitantes. Esto, en el marco de una articulación entre los niveles global, nacional y local”.

## 78% población urbana, 80% del PIB, Sistema de ciudades (50 ciudades > 100 mil habs.)

1. Marco nacional: Comisión inter-sectorial y CONPES 3918
2. Gobernanza multi-nivel: autonomía municipal en la planeación territorial y articulación a nivel regional
3. Aproximación multi-actor: activa pero no suficiente participación de otros actores.
4. Débil política urbana y territorial y su articulación con otras agendas (ej. rural y de desarrollo económico).
5. **Información local limitada y con déficits de calidad**
6. Rendición de cuentas: sólidos marcos e iniciativas públicos y privados (ej. RCCV).



Aunque Colombia cuenta con un contexto habilitante positivo para la territorialización de los ODS, aún se presentan diferentes retos para acelerar este proceso:

1. Conocimiento y apropiación del **Desarrollo Sostenible y los ODS** a nivel local.
2. Institucionalización de los ODS en las ciudades, con un **liderazgo y definición de responsabilidades claros** entre las diferentes entidades del nivel municipal.
3. **Incorporación de los ODS en la formulación** de instrumentos de planeación, políticas públicas y financiación.
4. **Producción y acceso a datos locales de calidad** para todos los ODS, garantizando óptimos niveles de desagregación que permitan una buena focalización de políticas públicas.
5. **Cooperación e intercambio** de conocimiento y experiencia entre ciudades para acelerar el proceso de implementación a nivel nacional.

## Consejo Mundial para los Datos Locales (WCCD)

### BOGOTÁ IN A GLOBAL CONTEXT



- Indicadores para servicios de la ciudad y calidad de vida.
- Incluye 100 indicadores distribuidos en 17 temas.
- Indicadores y desarrollo de capacidades para su captura, cálculo y desarrollo.

## México – Índices de Áreas Metropolitanas



### Executive Summary



- Índice complejo para evaluación de 59 áreas metropolitanas en México.
- 107 indicadores, 16 sub-índices asociados con los primeros 16 ODS.
- Cuatro ediciones

## Reporte Local Voluntario, Nueva York

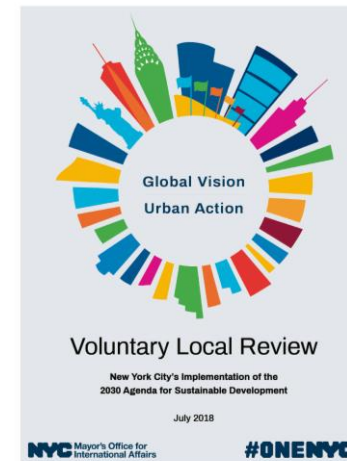

Objetivo: Monitorear el avance de la ciudad en el cumplimiento de los ODS, mostrar la alineación de la agenda 2030 con los planes de largo y mediano plazo de Nueva York.

## Estrategia 2030, Medellín

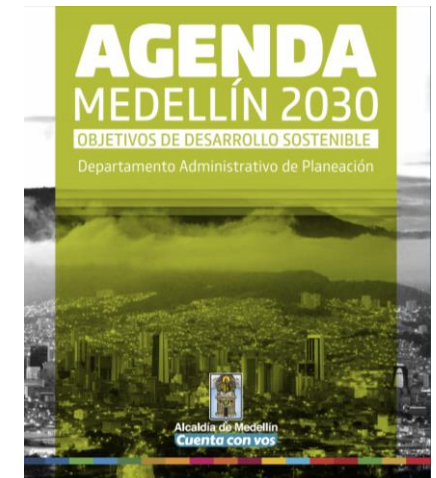

Visión y estrategia de largo plazo para Medellín, alineado a la agenda 2030 con metas e indicadores propios alineados a la agenda nacional.

Contribuir a la **territorialización** de los ODS en las ciudades de Colombia a través del diseño y desarrollo de una caja de herramientas para la **priorización de metas e indicadores locales a 2030**, soportadas en nuestra plataforma de **datos abiertos - Ciudadatos**.



## Contribución a la definición de una política urbana nacional alineada a los ODS, la agenda 2030 y las agendas nacionales:

- **Fase I:** Construcción de línea base 2015 para 13 ciudades, en alianza con PNUD y DNP, e identificación de los principales 5 retos urbanos y articulación de agendas internacionales y nacionales.
- **Fase II:** Propuesta de metas e indicadores para los contextos locales, integración de información, alianza para el desarrollo.







# META 1.2 – Reducir al menos a la mitad la proporción de personas que viven en la pobreza en todas sus dimensiones

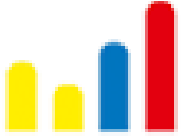

## INDICADOR OBJETIVO – Incidencia de la pobreza monetaria

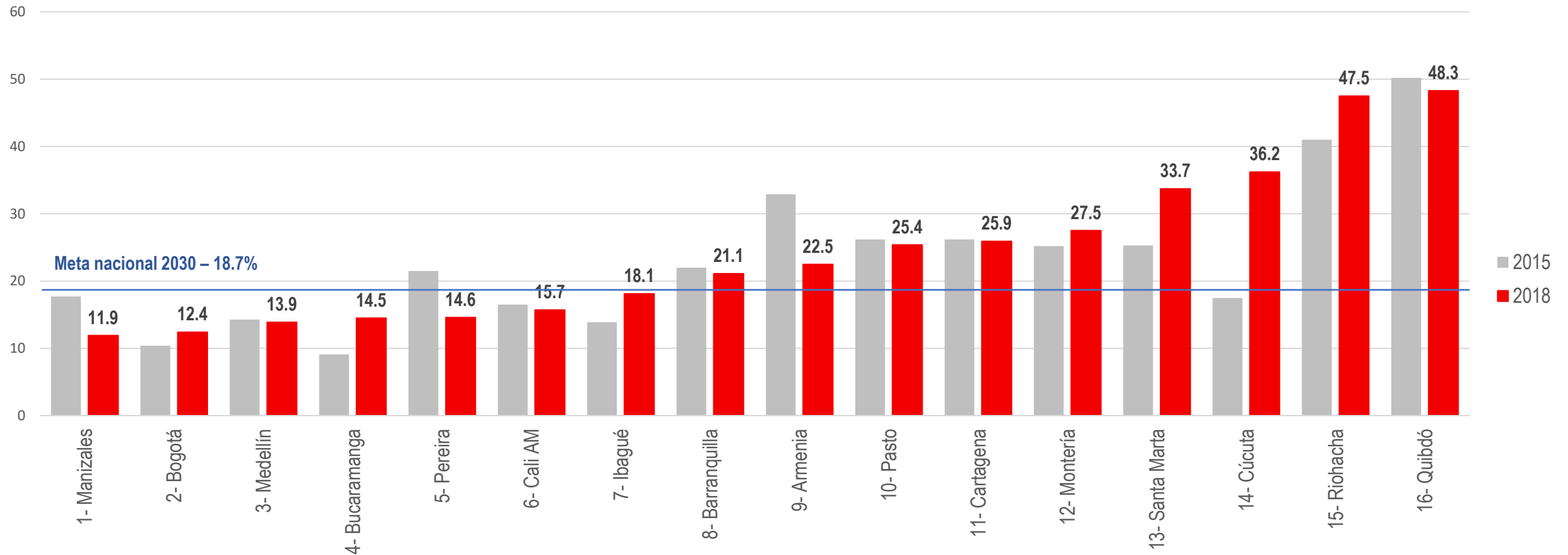

# ¿Cómo funciona la Herramienta?

1. La Herramienta parte de una **batería de 48 indicadores**, objetivos y subjetivos, que corresponden a los 17 ODS que cuentan con información disponible desde el 2015, año que fue definido como línea base.
2. Estos indicadores provienen de fuentes oficiales nacionales y locales e indicadores producidos por la Red de Ciudades Cómo Vamos.
3. Se calculan **metas aspiracionales a 2030 para las ciudades capitales y los distritos** que hacen parte de la RCCV. Además **se proyectan bandas, desde 2015 hasta 2030**, que reflejan el camino que debe seguir la ciudad para llegar a la meta propuesta.
4. Por último, a través de un **semáforo se hace seguimiento y se evalúa el desempeño** de las ciudades en estas metas a través del tiempo.



## Escenario Original

Las **metas aspiracionales** se calculan con base en las metas propuestas por el **CONPES 3918** que define la “Estrategia para la implementación de los ODS en Colombia”.

En caso de no existir una meta CONPES se utilizan **variables adicionales o complementaras** que tengan relación con le indicador analizado, ó, se tiene en cuenta el **valor obtenido por la mejor ciudad** en los indicadores seleccionados

## Escenario Conservador

Las **metas aspiracionales** se calculan con base en los siguientes **criterios**:

- Las ciudades que se encuentran por debajo del promedio, convergen hacia el promedio del sistema.
- Las ciudades que se encuentra por encima del promedio, convergen hacia el valor de la mejor ciudad más 1/8 de desviación estándar.

Además se incluyeron dos **periodos de estabilización**. El **primero** en 2015, para los indicadores que van en contra de la tendencia. El **segundo** en 2020, teniendo en cuenta el posible efecto del COVID- 19.

# ¿Cómo se mide el desempeño de una ciudad?

## Semáforización

4 niveles de desempeño:

- **Rojo:**  
Desempeño no aceptable
- **Amarillo:**  
Desempeño aceptable
- **Verde claro:**  
Buen desempeño
- **Verde oscuro:**  
Desempeño sobresaliente

**META 1.2** – Incidencia de pobreza monetaria (Proyección de metas a 2030- escenario original)

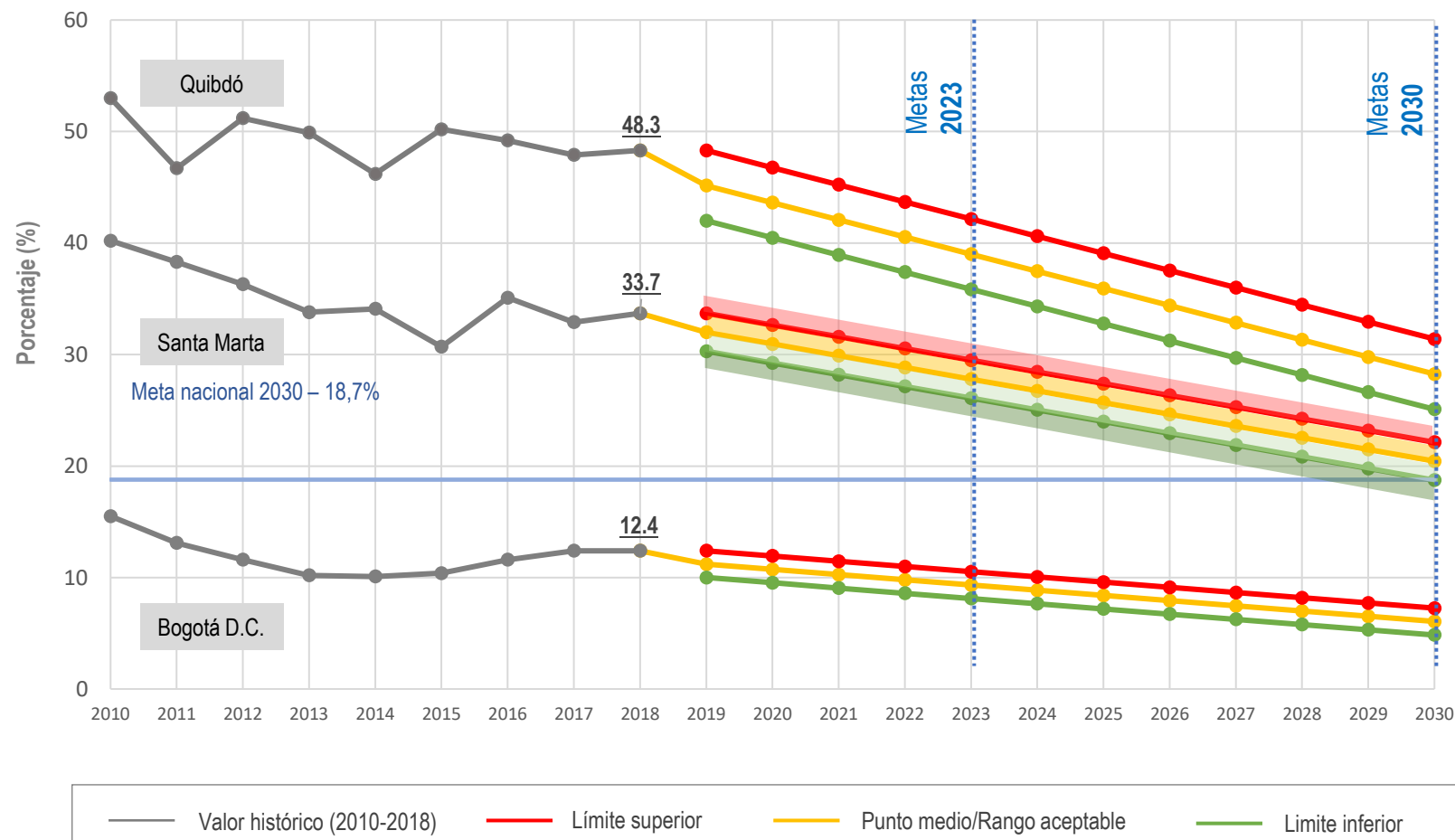

**META 1.2** – Incidencia de pobreza monetaria (Proyección de metas a 2030- escenario original)

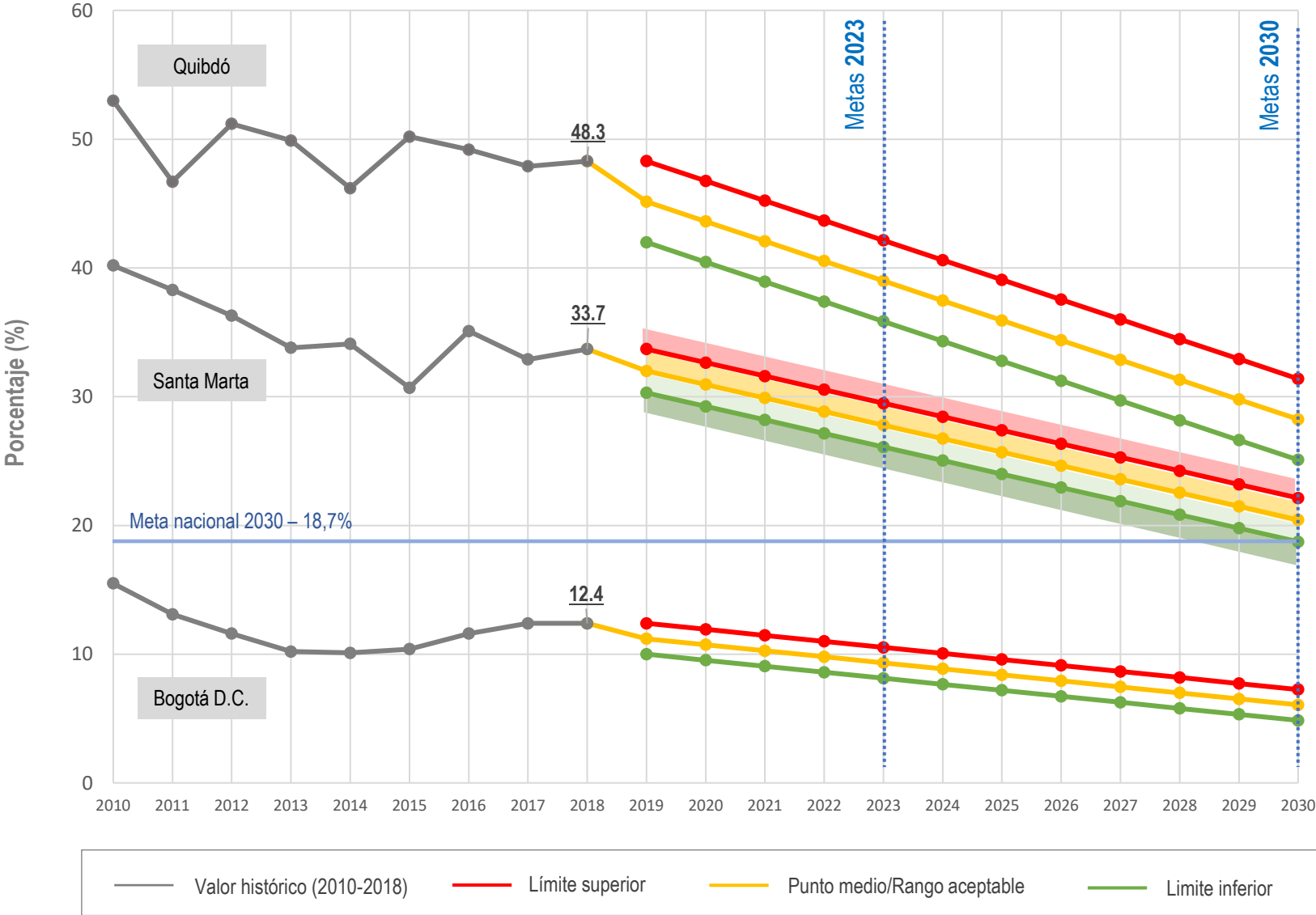

| Rangos metas 2023 |                 |             |                 |
|-------------------|-----------------|-------------|-----------------|
| Ciudad            | Límite Inferior | Valor medio | Límite Superior |
| Bogota            | 4,274           | 7,774       | 11,274          |
| Santa Marta       | 20,44           | 22,14       | 23,84           |
| Quibdó            | 38,49           | 41,64       | 44,79           |

| Rangos metas 2030 |                 |             |                 |
|-------------------|-----------------|-------------|-----------------|
| Ciudad            | Límite Inferior | Valor medio | Límite Superior |
| Bogota            | 1,976           | 5,476       | 8,976           |
| Santa Marta       | 12,95           | 14,65       | 16,35           |
| Quibdó            | 31,00           | 34,15       | 37,30           |

Fuente: DANE – GEIH – Cálculos: Red de Ciudades Cómo Vamos y CRECE

# ¿Cómo funciona el Dashboard?

1. Selección del escenario
2. Selección del ODS
3. Selección del indicador
4. Selección de la ciudad o ciudades a visualizar

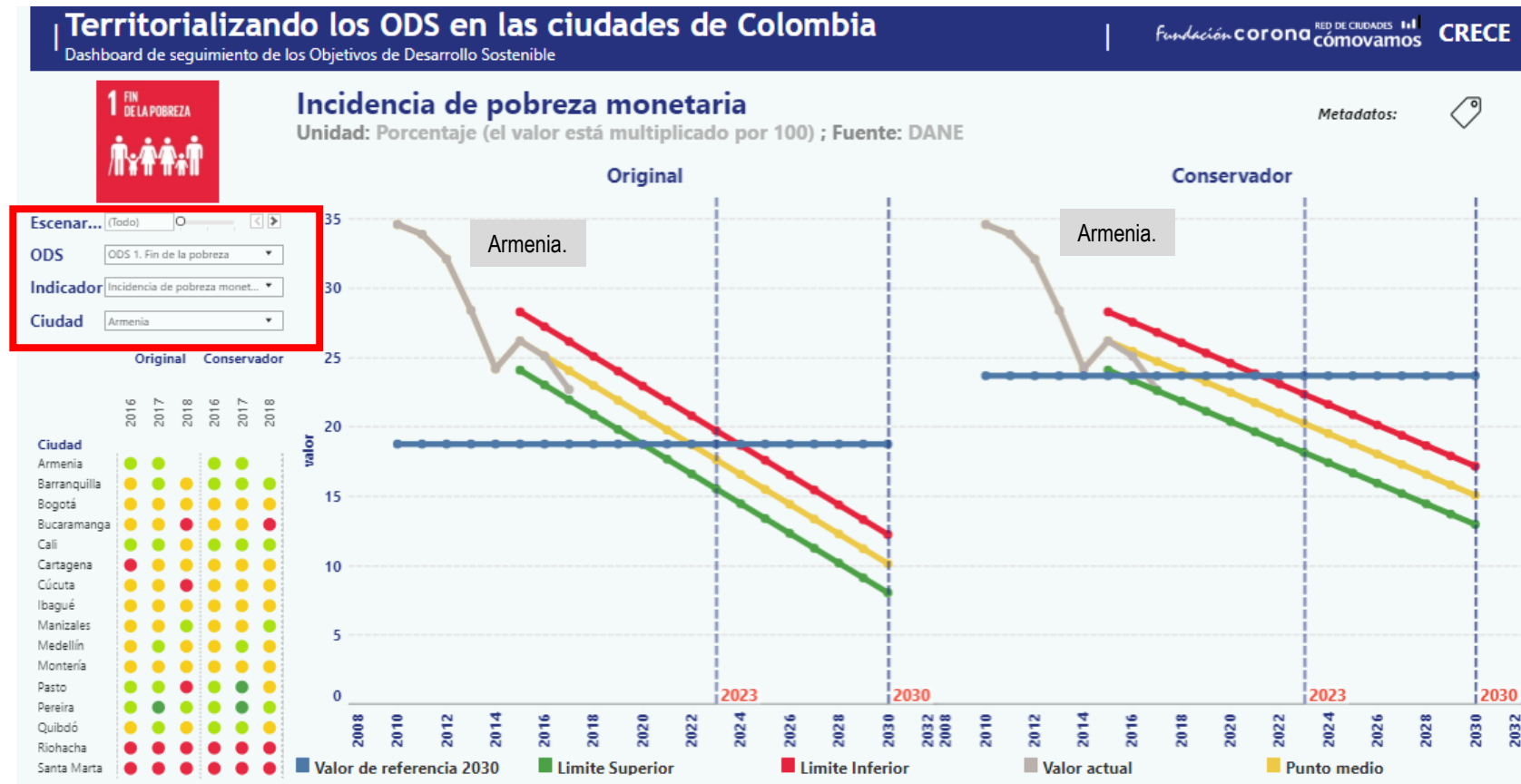

# ¿Cómo funciona el Dashboard?

4. Los datos del tablero despliegan un pop up con la información del indicador y las metas
5. La semaforización muestra el avance de la ciudad año por año
6. Acceso a la visualización de los metadatos

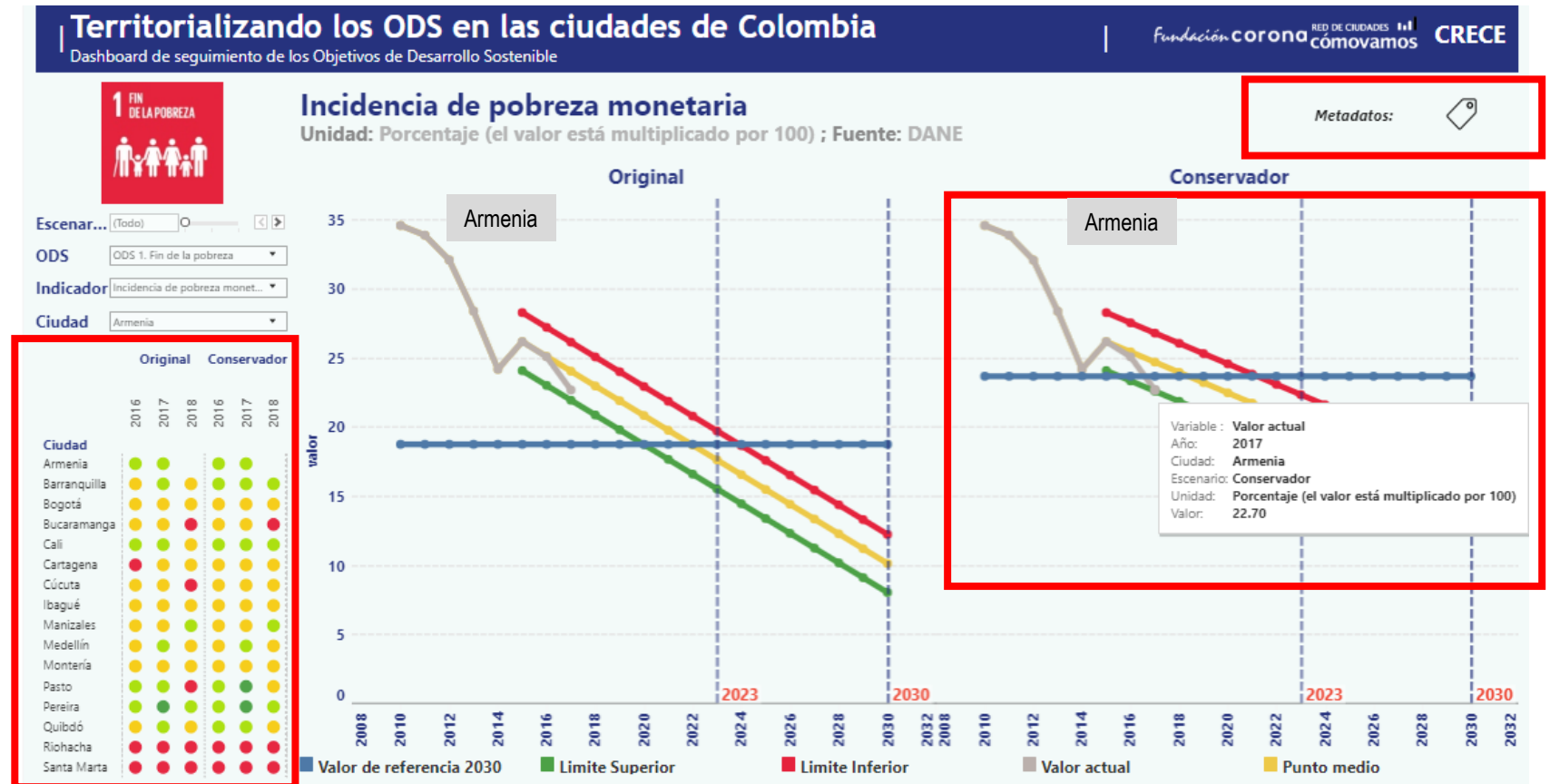

# ¿Cómo funciona el Dashboard de metadatos?

Permite ver la información relacionada con cada indicador (**fuelle, ODS, meta ODS y unidad**)

Además permite ver la **información disponible** para cada indicador por año y ciudad.





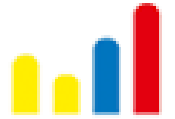

1. Planes de Desarrollo con los Objetivos de Desarrollo Sostenible (ODS): **Estrategias a 2030**
2. **Garantizar la sostenibilidad de los esfuerzos de desarrollo local** más allá de la rotación del gobierno, debe ser una prioridad para las ciudades.
3. Amplia **coalición de organizaciones locales** con diversas capacidades. El sector público, el sector privado y la sociedad civil han expresado interés en localizar los ODS.
4. Los **datos a nivel local** para muchos indicadores aún no están disponibles o no son accesibles.
5. La introducción de una nueva **herramienta de monitoreo** de ODS para los gobiernos locales requiere recursos y capacidad.

# ¡Gracias!

Contáctanos en:  
[redcomovamos@gmail.com](mailto:redcomovamos@gmail.com)

Síguenos en nuestras redes:  
Facebook: /RedComoVamosCol  
Twitter: @redcomovamoscol

[www.redcomovamos.org/ods](http://www.redcomovamos.org/ods)

