

# Territorializando los ODS en las ciudades de Colombia

*Buenaventura*

*¿Hacia dónde vamos?*



# BUENAVENTURA cómo vamos

Programa de seguimiento y evaluación de la calidad de vida de los/as bonaverenses.



# Contenidos

---

- 1) ¿Qué es la territorialización de los ODS?
- 2) Herramienta para la territorialización de metas 2023-2030
- 3) Observaciones generales al Plan de Desarrollo 2020-2023
- 4) Recomendaciones para la territorialización de largo plazo
- 5) Recursos adicionales

@redcomovamoscol - #ODSCómoVamos

# La Red de Ciudades *Cómo Vamos*

**Contribuir al desarrollo de gobiernos locales más efectivos y abiertos, y *ciudadanías mejor informadas, responsables y participativas.***

- 21 programas en Colombia, que reúnen a 45 municipios, incluyendo 15 ciudades capitales/distritos (Bogotá, Medellín, Cali, Barranquilla, Pereira, entre otras).
- Una alianza multi-actor 4 socios nacionales y más de 140 socios locales.
- 22 años de experiencia del modelo CV (1er programa CV, Bogotá 1998)
- Réplicas en 14 países de América Latina y el Caribe

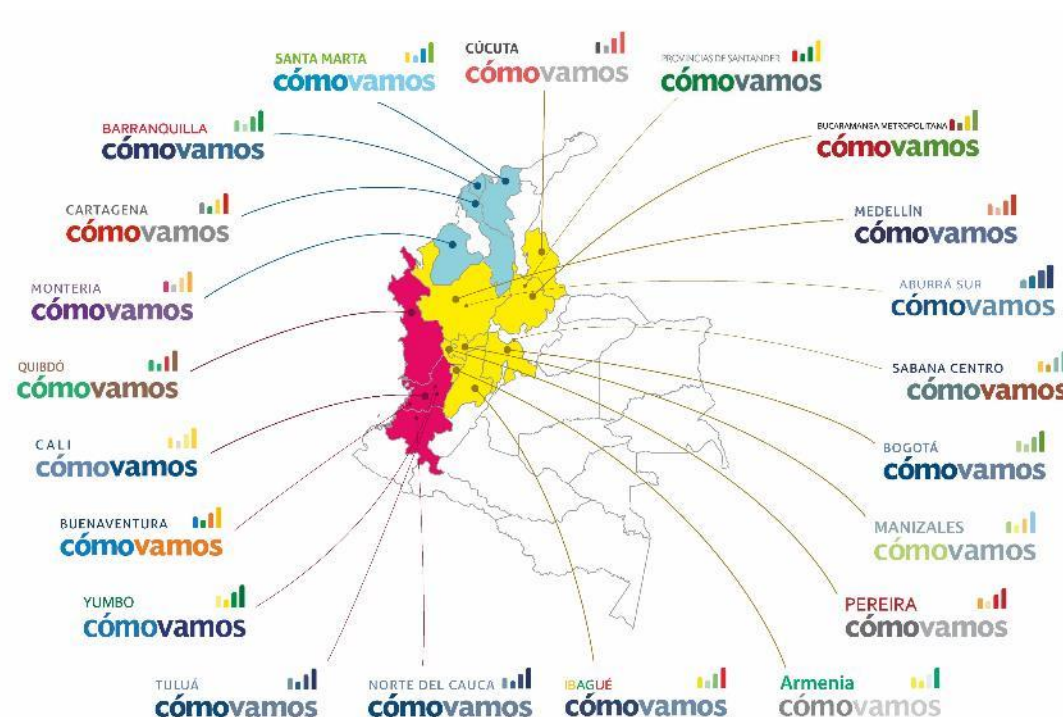



**1 | Objetivos del Milenio (ODM) 2000-2015:** Enfoque socioeconómico, en coberturas y acceso, unidimensional y de escala nacional.

**2 | Objetivos de Desarrollo Sostenible (ODS) 2015-2030:**

“No dejar a nadie y ningún lugar atrás”

ODS 11 – Ciudades: reconocimiento del rol de los gobiernos locales, la información a escala subnacional y la territorialización de los ODS.

ODS 17 – Alianzas: reconocimiento del rol del sector privado y la sociedad civil

**La territorialización de los ODS** “(...) implica tomar en cuenta contextos subnacionales para la consecución de la Agenda 2030, desde el establecimiento de objetivos y metas, hasta la determinación de los medios de implementación y el uso de indicadores para medir y monitorear el progreso.

Se trata además de poner en el centro del desarrollo sostenible a los territorios y a las prioridades, necesidades y recursos de sus habitantes. Esto, en el marco de una articulación entre los niveles global, nacional y local”.

LOCAL 2030



## 78% población urbana, 80% del PIB, Sistema de ciudades (50 ciudades > 100 mil habs.)

1. Marco nacional: Comisión inter-sectorial y CONPES 3918
2. Gobernanza multi-nivel: autonomía municipal en la planeación territorial y articulación a nivel regional
3. Aproximación multi-actor: activa pero no suficiente participación de otros actores.
4. Oportunidad para articular la política urbana y territorial con otras agendas (ej. rural y de desarrollo económico).
5. **Información local limitada y con déficits de calidad**
6. Rendición de cuentas: sólidos marcos e iniciativas públicos y privados (ej. RCCV).

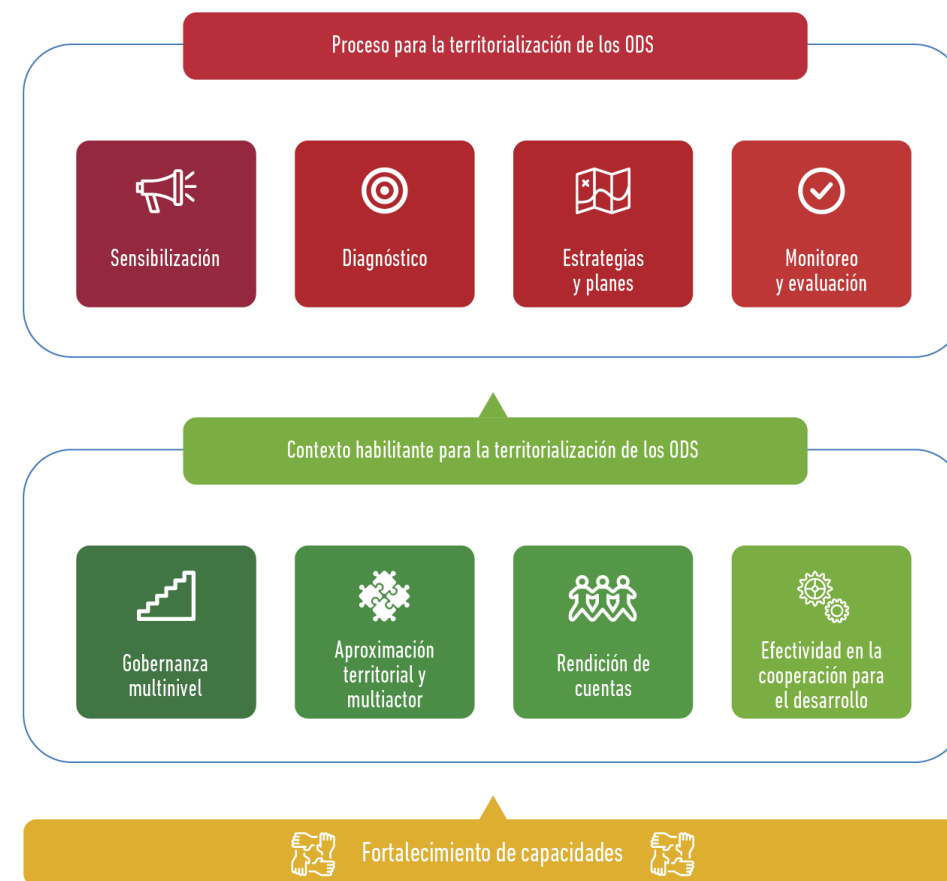

Aunque Colombia cuenta con un contexto habilitante positivo para la territorialización de los ODS, aún se presentan diferentes retos para acelerar este proceso:

1. Conocimiento y apropiación del **Desarrollo Sostenible y los ODS** a nivel local.
2. Institucionalización de los ODS en las ciudades, con un **liderazgo y definición de responsabilidades claros** entre las diferentes entidades del nivel municipal.
3. **Incorporación de los ODS en la formulación** de instrumentos de planeación, políticas públicas y financiación.
4. **Producción y acceso a datos locales de calidad** para todos los ODS, garantizando óptimos niveles de desagregación que permitan una buena focalización de políticas públicas.
5. **Cooperación e intercambio** de conocimiento y experiencia entre ciudades para acelerar el proceso de implementación a nivel nacional.

## Consejo Mundial para los Datos Locales (WCCD)

### BOGOTÁ IN A GLOBAL CONTEXT



- Indicadores para servicios de la ciudad y calidad de vida.
- Incluye 100 indicadores distribuidos en 17 temas.
- Indicadores y desarrollo de capacidades para su captura, cálculo y desarrollo.

## México – Índice de Áreas Metropolitanas



### Executive Summary



- Índice complejo para evaluación de 59 áreas metropolitanas en México.
- 107 indicadores, 16 sub-índices asociados con los primeros 16 ODS.
- Cuatro ediciones

## Reporte Local Voluntario, Nueva York

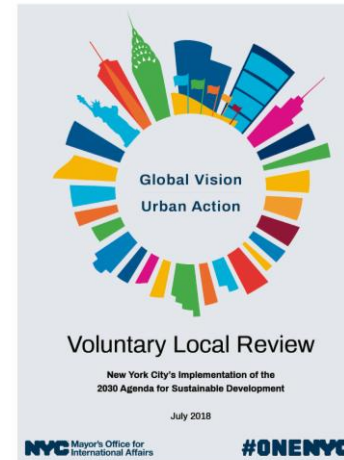

Objetivo: Monitorear el avance de la ciudad en el cumplimiento de los ODS, mostrar la alineación de la agenda 2030 con los planes de largo y mediano plazo de Nueva York.

## Estrategia 2030, Medellín

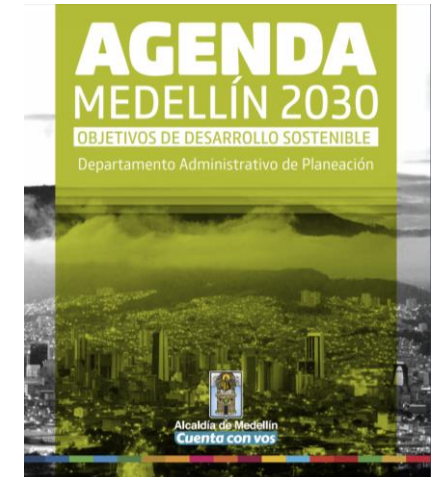

Visión y estrategia de largo plazo para Medellín, alineado a la agenda 2030 con metas e indicadores propios alineados a la agenda nacional.



# Contenidos

---

- 1) ¿Qué es la territorialización de los ODS?
- 2) Herramienta para la territorialización de metas 2023-2030**
- 3) Observaciones generales al Plan de Desarrollo 2020-2023
- 4) Recomendaciones para la territorialización de largo plazo
- 5) Recursos adicionales

@redcomovamoscol - #ODSCómoVamos

# Territorializando el desarrollo sostenible

Contribuir a la **territorialización** de los ODS en las ciudades de Colombia a través del diseño y desarrollo de una caja de herramientas para la **priorización de metas e indicadores locales a 2030**, soportadas en nuestra plataforma de **datos abiertos - Ciudadatos**.



Fundación corona

RED DE CIUDADES   
cómo vamos

CRECE   
CENTRO DE ESTUDIOS  
REGIONALES, CAPETÉROS  
Y EMPRESARIALES

 COLUMBIA | SIPA  
School of International and Public Affairs

La herramienta es el resultado de un esfuerzo conjunto desarrollado por la Fundación Corona, la Red de Ciudades Cómo Vamos, el CRECE y la Escuela de Asuntos Públicos e Internacionales de la Universidad de Columbia.

**Contribuir a la territorialización de los ODS**, a través de una caja de herramientas que sirva como insumo para el diseño de programas, políticas públicas y planes de desarrollo local en las ciudades de Colombia, integrando agendas como: Habitat III y el Acuerdo de París.

La herramienta busca abrir un **espacio de diálogo y discusión en las ciudades de Colombia** para la definición de metas al 2030.

- 1. Batería de 48 indicadores territoriales** para la construcción y seguimiento de planes/estrategias de territorialización. La batería incluye indicadores CONPES e indicadores propuestos por la RCCV. Los segundos incluyen indicadores objetivos provenientes de fuentes nacionales (Ej. ICAU) e indicadores subjetivos, provenientes de las Encuestas de Percepción Ciudadana de la RCCV.
- 2. Propuesta de metas a 2023 y 2030** establece rangos de desempeño para cada ciudad al 2030, a partir de su desempeño histórico y de la convergencia de las ciudades hacia metas como la nacional del CONPES 3918 u otros marcos urbanos internacionales. Los rangos permiten definir metas ambiciosas, reconociendo las diferencias en cada territorio y buscando el desarrollo urbano sostenible, inclusivo y resiliente de las ciudades del país.
- 3. Herramienta soportada en datos abiertos** que permite transparencia, acceso y seguimiento a los compromisos de cada ciudad. La herramienta se concibe como un mecanismo de diálogo para la definición de metas a 2030.

# ¿Cómo funciona la Herramienta?

1. La Herramienta parte de una **batería de 48 indicadores**, objetivos y subjetivos, que corresponden a los 17 ODS que cuentan con información disponible desde el 2015, año que fue definido como línea base.
2. Estos indicadores provienen de fuentes oficiales nacionales y locales e indicadores producidos por la Red de Ciudades Cómo Vamos.
3. Se calculan **metas aspiracionales a 2030 para las ciudades capitales y los distritos** que hacen parte de la RCCV. Además **se proyectan bandas, desde 2015 hasta 2030**, que reflejan el camino que debe seguir la ciudad para llegar a la meta propuesta.
4. Por último, a través de un **semáforo se hace seguimiento y se evalúa el desempeño** de las ciudades en estas metas a través del tiempo.



**DANE**  
INFORMACIÓN PARA TODOS

RED DE CIUDADES   
cómo vamos





## Escenario Original

Las **metas aspiracionales** se calculan con base en las metas propuestas por el **CONPES 3918** que define la “Estrategia para la implementación de los ODS en Colombia”.

En caso de no existir una meta CONPES se utilizan **variables adicionales o complementaras** que tengan relación con le indicador analizado, ó, se tiene en cuenta el **valor obtenido por la mejor ciudad** en los indicadores seleccionados

## Escenario Conservador

Las **metas aspiracionales** se calculan con base en los siguientes **criterios**:

- Las ciudades que se encuentran por debajo del promedio, convergen hacia el promedio del sistema.
- Las ciudades que se encuentra por encima del promedio, convergen hacia el valor de la mejor ciudad más 1/8 de desviación estándar.

Además se incluyeron dos **periodos de estabilización**. El **primero** en 2015, para los indicadores que van en contra de la tendencia. El **segundo** en 2020, teniendo en cuenta el posible efecto del COVID- 19.

# ¿Cómo se mide el desempeño de una ciudad?

## Semáforización



4 niveles de desempeño:

- **Rojo:**  
Desempeño no aceptable
- **Amarillo:**  
Desempeño aceptable
- **Verde claro:**  
Buen desempeño
- **Verde oscuro:**  
Desempeño sobresaliente

**META 1.2** – Incidencia de pobreza monetaria (Proyección de metas a 2030- escenario original)

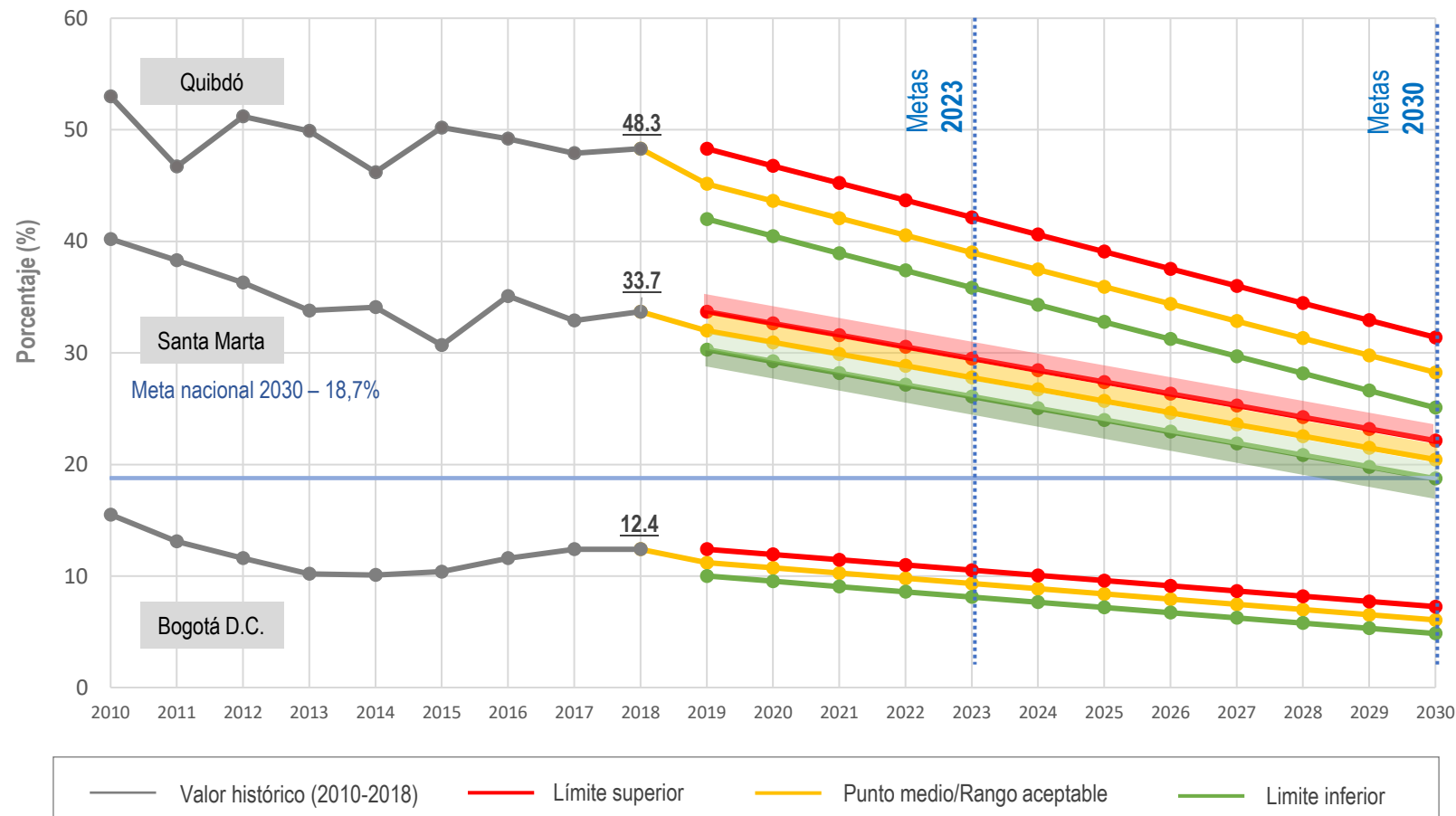

# Rangos de metas 2023-2030

## META 1.2 – Incidencia de pobreza monetaria (Proyección de metas a 2030- escenario original)

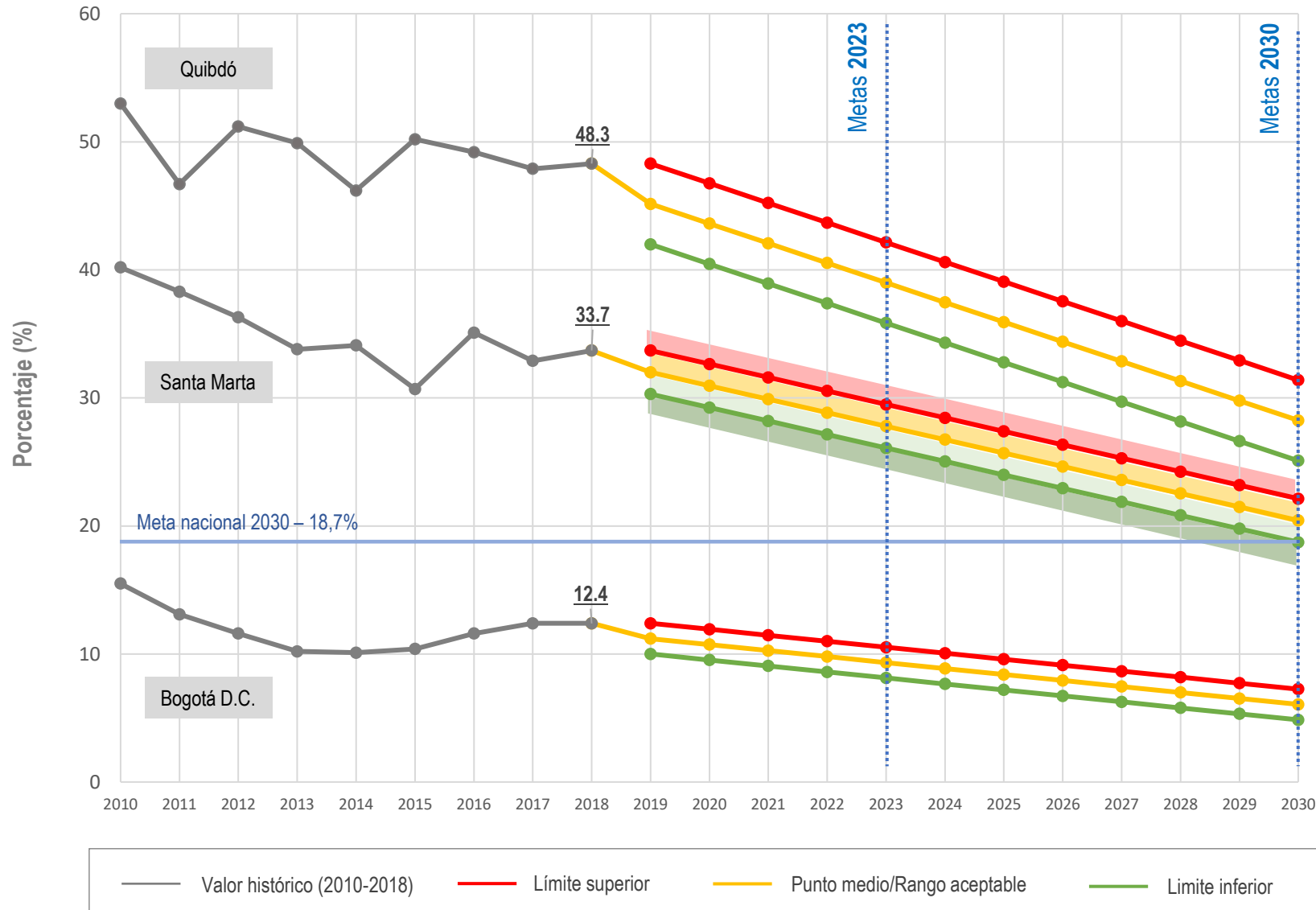

Fuente: DANE – GEIH – Cálculos: Red de Ciudades Cómo Vamos y CRECE

Rangos metas 2023			
Ciudad	Límite Inferior	Valor medio	Límite Superior
Bogotá	4,274	7,774	11,274
Santa Marta	20,44	22,14	23,84
Quibdó	38,49	41,64	44,79

Rangos metas 2030			
Ciudad	Límite Inferior	Valor medio	Límite Superior
Bogotá	1,976	5,476	8,976
Santa Marta	12,95	14,65	16,35
Quibdó	31,00	34,15	37,30

# ¿Cómo funciona el Dashboard?

1. Selección del escenario
2. Selección del ODS
3. Selección del indicador
4. Selección de la ciudad o ciudades a visualizar

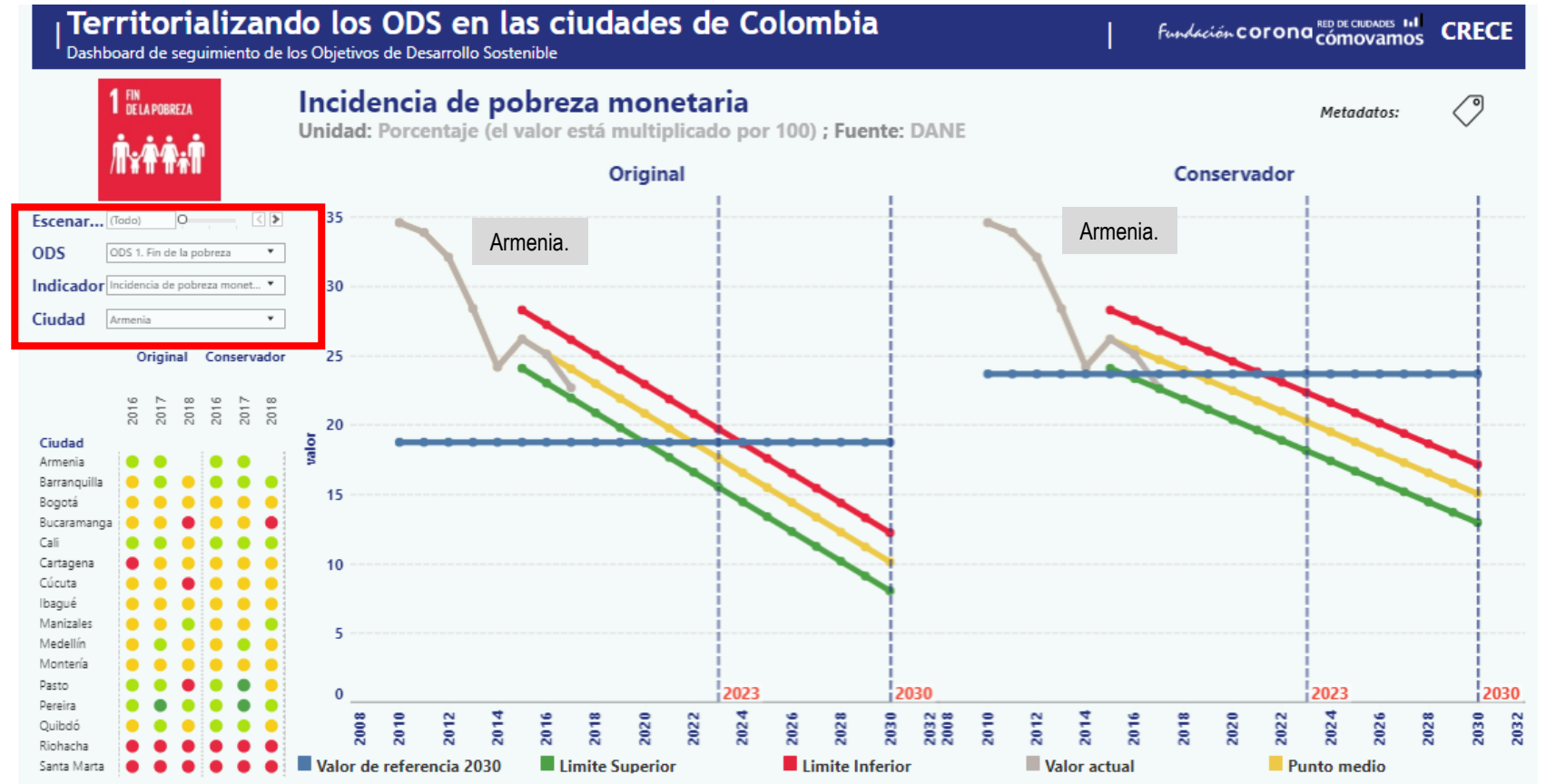



# ¿Cómo funciona el Dashboard?

4. Los datos del tablero despliegan un pop up con la información del indicador y las metas

5. La semaforización muestra el avance de la ciudad año por año

6. Acceso a la visualización de los metadatos

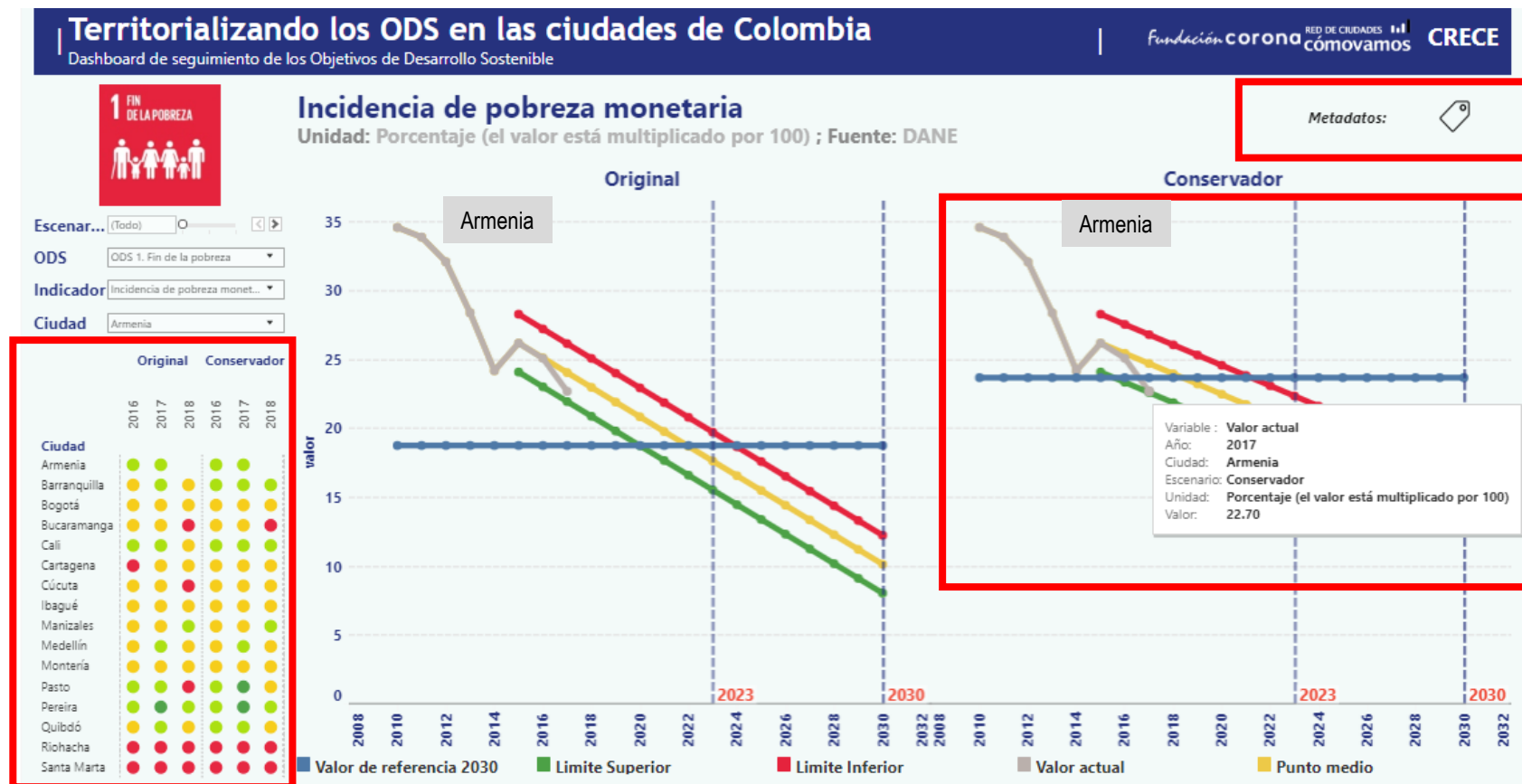

# ¿Cómo funciona el Dashboard de metadatos?

Permite ver la información relacionada con cada indicador (**fuelle, ODS, meta ODS y unidad**)

Además permite ver la **información disponible** para cada indicador por año y ciudad.



# Reconocimientos y articulación

## Herramienta seleccionada como buena práctica internacional y regional



<https://www.sdsntrends.org/research/2019/4/15/local-data-action-colombia>

 LOCAL 2030

<https://www.local2030.org/library/view/171>

**Cities Alliance**

Cities Without Slums

<https://www.citiesalliance.org/newsroom/news/spotlight/cities-alliance-un-high-level-political-forum-sustainable-development>



<https://cods.uniandes.edu.co/las-ciudades-en-colombia-y-los-ods/>

## Articulación con instrumentos nacionales para la planeación y el fortalecimiento estadístico

**DANE**  
INFORMACIÓN PARA TODOS



**DNP** DEPARTAMENTO NACIONAL DE PLANEACIÓN

# Contenidos

---

- 1) ¿Qué es la territorialización de los ODS?
- 2) Herramienta para la territorialización de metas 2023-2030
- 3) Observaciones generales al Plan de Desarrollo 2020-2023**
- 4) Recomendaciones para la territorialización de largo plazo
- 5) Recursos adicionales

@redcomovamoscol - #ODSCómoVamos



# Observaciones generales al Plan de Desarrollo

## PLAN DE DESARROLLO DISTRITAL 2020-2023 BUENAVENTURA DIGNA

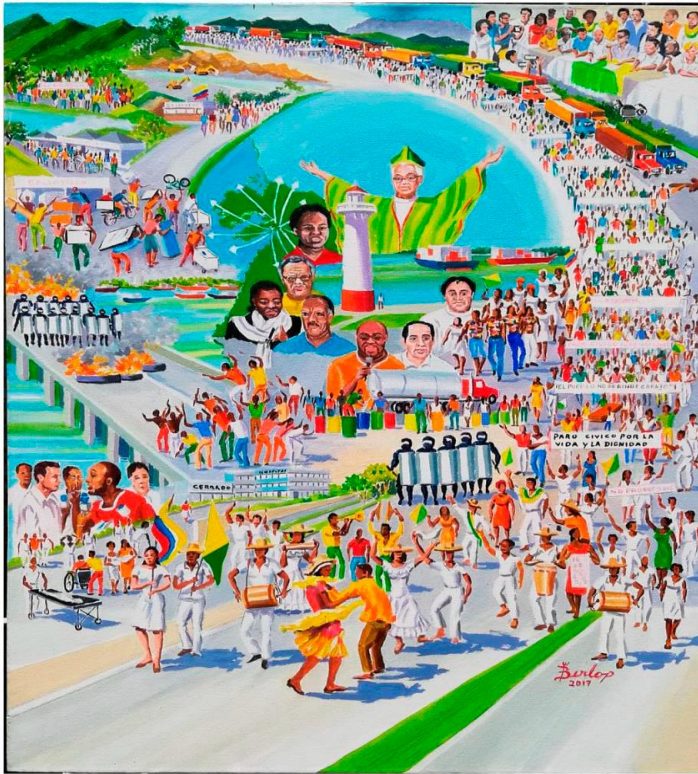

### Fortalezas generales

1. Mención de los principios de la Agenda 2030 y los ODS.
2. Asociación de los objetivos de cada Horcón con ODS principales.
3. Inclusión del ODS 17 como objetivo transversal a todos los Horcones.
4. Inclusión de todos los ODS en políticas
5. Uso y presentación de la Agenda 2030 como parte de los procesos de participación.

### Elementos por mejorar

1. Asociar objetivos y estrategias de cada Horcón a objetivos y metas ODS.
2. Asociar metas de resultado listadas para cada Horcón a metas e indicadores ODS.
3. Metas de resultado Horcón 1 no tienen la misma estructura (macrometas) que los demás Horcones.
4. Varios indicadores trazadores no cuenta con información de Línea de Base. Otros varios no incluyen metas.
5. Incluir indicadores del Conpes 3918, especialmente indicadores de pobreza monetaria.
6. Incluir fuentes de los indicadores de resultado.
7. Incluir marcadores ODS en el plan plurinual de inversiones.
8. Incluir desarrollo de estrategia ODS de largo plazo (ver más).

# Observaciones generales al Plan de Desarrollo

Objetivo Horcón	ODS asociados	Objetivos específicos	ODS y metas ODS asociadas
H1. Mejorar el manejo, uso y conservación de la biodiversidad, de los servicios ecosistémicos y el ordenamiento territorial	6, 7, 11, 12, 13, 14, 15 y 17	1. Disminuir el hacinamiento a nivel habitacional y el porcentaje de vivienda en condiciones insostenibles y acorde al medio.	Por definir
		2. Mejorar el manejo del agua, saneamiento básico y los demás servicios públicos básicos.	
		3. Implementar la incorporación de la estructura ecológica y determinantes ambientales en el ordenamiento y la gestión territorial.	
		4. Mejorar la movilidad, seguridad e infraestructura vial urbana y rural.	
		5. Ordenar el crecimiento urbano en el territorio.	
		6. Disminuir el deterioro físico y ambiental del territorio.	
H2. Reconstruir el Tejido Social, Familiar y Comunitario en Buenaventura	1, 2, 5, 10, 16 y 17	1. Disminuir la resistencia a respetar las leyes	
		2. Disminuir la actitud mental de escasez y dependencia económica	
		3. Mejorar la confianza en capacidades y cualidades individuales y colectivas	
		4. Mejorar el acceso a servicios sociales básicos	
		5. Disminuir la exclusión de los distintos grupos poblacionales de las oportunidades laborales formales en condiciones dignas	
		6. Disminuir el miedo a participar, denunciar ser veedor	
		7. Disminuir el control ilegal y armado sobre la población y los territorios por parte de los grupos al margen de la ley	
		8. Fortalecer la implementación de las políticas de estado y territoriales que garanticen la vida y los derechos de la población y comunidades	
H3. Mejorar las condiciones para dinamizar los sectores y actividades económicas potenciales en el distrito	8, 9 y 17	1. Fortalecer la gobernabilidad y gobernanza Distrital en el ámbito económico	
		2. Mejorar el aprovechamiento del potencial económico y productivo del territorio	
		3. Fortalecer el sistema económico -productivo de la zona rural	
H4. Mejorar las condiciones de pertinencia, cobertura y calidad del sistema educativo en el Distrito de Buenaventura.	3, 4 y 17	1. Diseñar e implementar los instrumentos de planeación y gestión de la política pública en el sector educativo	
		2. Implementar los indicadores de pertinencia educativa	
		3. Mejorar la calidad educativa	
		4. Ampliar la capacidad instalada para garantizar el acceso y permanencia de la población en edad escolar en el sistema educativo.	
H5. Mejorar la gestión de lo público, ejercicio de la gobernabilidad y gobernanza de la Administración distrital en el territorio.	17	1. Mejorar la planificación y gestión pública orientándola a resultados	
		2. Mejorar el desempeño fiscal de la entidad territorial durante el cuatrienio	
		3. Garantizar el ejercicio del derecho a la participación y veeduría ciudadana en la gestión pública local	
		4. Definir e implementar la estructura administrativa y de cargos apropiada; facultades, funciones, procesos y procedimientos para el efectivo desempeño de la entidad territorial como distrito en cumplimiento de la ley 1617/13.	
		5. Implementar el enfoque de gobernanza pública en el territorio para alcanzar resultados de alto valor social	

#	ODS	Indicador incluido en PDM	Lineal base PDM	Meta PDM 2023	Semáforo RCCV 2016	Semáforo RCCV 2017	Semáforo RCCV 2018	Semáforo RCCV 2019	Meta de resultado en Semáforo RCCV (Original)	Meta recomendada RCCV 2023 (Original)	Meta recomendada RCCV 2023 (Conservador)
1	2	Tasa de mortalidad por desnutrición en menores de 5 años	6.79	11	6.89	6.79	8.92	No hay dato		13.45	17.41
2	3	Razón de mortalidad materna a los 42 días (x 100,000 nacidos vivos)	38.94	167	122.2	38.9	122.4	No hay dato		155	172.3
3	3	Tasa general de mortalidad por accidentes de tránsito terrestre (TGMA)	9.2 (2018)	10	12.76	12.27	9.2	No hay dato		9.6	12
4	3	Tasa de mortalidad en menores de 5 años		17	11	17.72	25.1	No hay dato		13,47	17,0
5	3	Tasa de mortalidad infantil en menores de 1 año		23	27.16	15.58	20.82	No hay dato		19,3	22,6
6	3	Tasa de suicidio	4.75 (2018)	-2	3.02	2.69	4.75	No hay dato	Revisar meta	1.2	1.2
7	4	Tasa de cobertura bruta en educación superior	16.5% (2018)	35	17.9	17.6	16.5	No hay dato		91.5	36.7
8	4	Tasa de cobertura neta en educación media	22.69 (2018)	37	25.36	24.13	22.69	No hay dato		37.97	27,8
9	4	Índice sintético de calidad en media		6	4.91	4.75	4.56	No hay dato		6	5.5
10	5	Tasa de violencia de pareja hacia mujeres (x cada 100,000 mujeres)	123.6 (2018)	89	139.6	124.5	123.6	No hay dato		89.2	94.6
11	9	Hogares con acceso a internet (penetración de banda ancha)	6.19%		4.87	6.04	6.19	No hay dato	No se incluyó meta	12.4%	7.3%
12	16	Tasa de homicidio x 100,000 hab	14.62	7	15.9	17.6	22.6	No hay dato		21	21
13	16	Número de casos de violencia contra niños, niñas y adolescentes	15.6	-21	15.67	14.15	15.6	No hay dato	Revisar meta	3	4
14	16	Tasa de victimización de hurto a personas		-1	3.4	1.1	No hay dato	No hay dato	Revisar meta	0.41	0.62
15	16	Tasa de violencia interpersonal	90.8	54	117	104.6	90.8	No hay dato		45.4	54.1
16	17	Índice de Desempeño Fiscal	75.6	79	75.73	75.55	No hay dato	No hay dato		86	80.25



## Tasa de mortalidad por desnutrición en menores de 5 años

Unidad: Casos por cada 1.000 nacidos vivos

Fuente: Ministerio de Salud y Protección Social

Metadatos:



Escenario: (Todo)

ODS: ODS 2. Hambre cero

Indicador: Tasa de mortalidad p...

Ciudad: Buenaventura

Original Conserv..

2016 2017 2018 2016 2017 2018

Ciudad

Barranquilla

Bogotá

Buenaventura

Cali

Cartagena

Cúcuta

Montería

Quibdó

Santa Marta

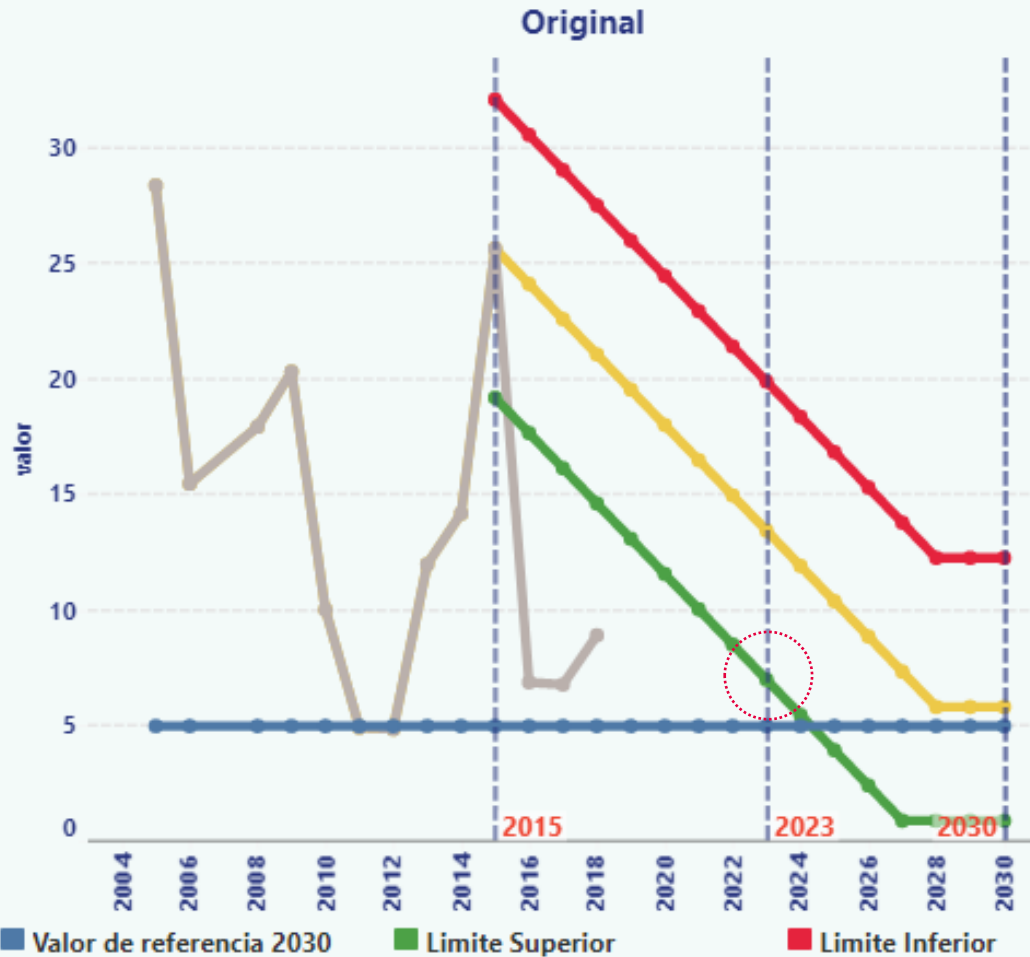

Meta PDD 2023: 11

Línea base PDD: 6,79 (revisar)

Meta propuesta RCCV: 7,0  
(original)



# Razón de mortalidad materna a 42 días

Unidad: Casos por cada 100.000 nacidos vivos

Fuente: Ministerio de Salud y Protección Social

Metadatos:

Escenario: (Todo)  ◀ ▶

ODS: ODS 3. Salud y bienes... ▼

Indicador: Razón de mortalidad ... ▼

Ciudad: Buenaventura ▼

Original Conserv..

Ciudad	2016	2017	2018	2016	2017	2018
Barranquilla	●	●	●	●	●	●
Bogotá	●	●	●	●	●	●
Bucaramanga	●	●	●	●	●	●
Buenaventura	●	●	●	●	●	●
Cali	●	●	●	●	●	●
Cartagena	●	●	●	●	●	●
Cúcuta	●	●	●	●	●	●
Ibagué	●	●	●	●	●	●
Manizales	●	●	●	●	●	●
Medellín	●	●	●	●	●	●
Montería	●	●	●	●	●	●
Pereira	●	●	●	●	●	●
Quibdó	●	●	●	●	●	●
Santa Marta	●	●	●	●	●	●

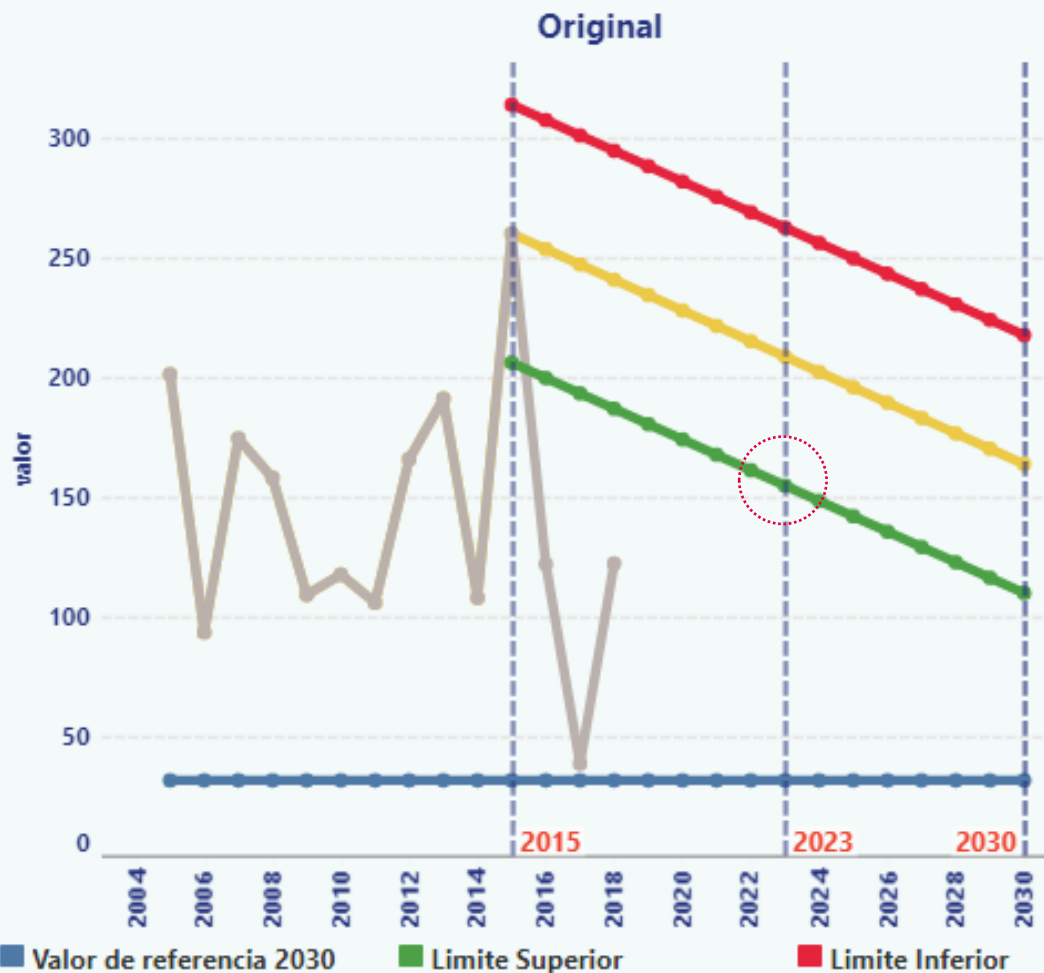

**Meta PDD 2023: 167**

**Línea base PDD: 38,9**

**Meta propuesta RCCV: 155 (original)**





# Tasa de mortalidad en menores de 5 años (ajustada)

Unidad: Casos por cada 1.000 nacidos vivos

Fuente: Ministerio de Salud y Protección Social

Metadatos:



Escenario: (Todo) [O] [←] [→]

ODS: ODS 3. Salud y bienes...

Indicador: Tasa de mortalidad en...

Ciudad: Buenaventura

Original Conserv..

Ciudad	2016	2017	2018	2016	2017	2018
Armenia	●	●	●	●	●	●
Barranquilla	●	●	●	●	●	●
Bogotá	●	●	●	●	●	●
Bucaramanga	●	●	●	●	●	●
Buenaventura	●	●	●	●	●	●
Cali	●	●	●	●	●	●
Cartagena	●	●	●	●	●	●
Cúcuta	●	●	●	●	●	●
Ibagué	●	●	●	●	●	●
Manizales	●	●	●	●	●	●
Medellín	●	●	●	●	●	●
Montería	●	●	●	●	●	●
Pasto	●	●	●	●	●	●
Pereira	●	●	●	●	●	●
Quibdó	●	●	●	●	●	●
Santa Marta	●	●	●	●	●	●

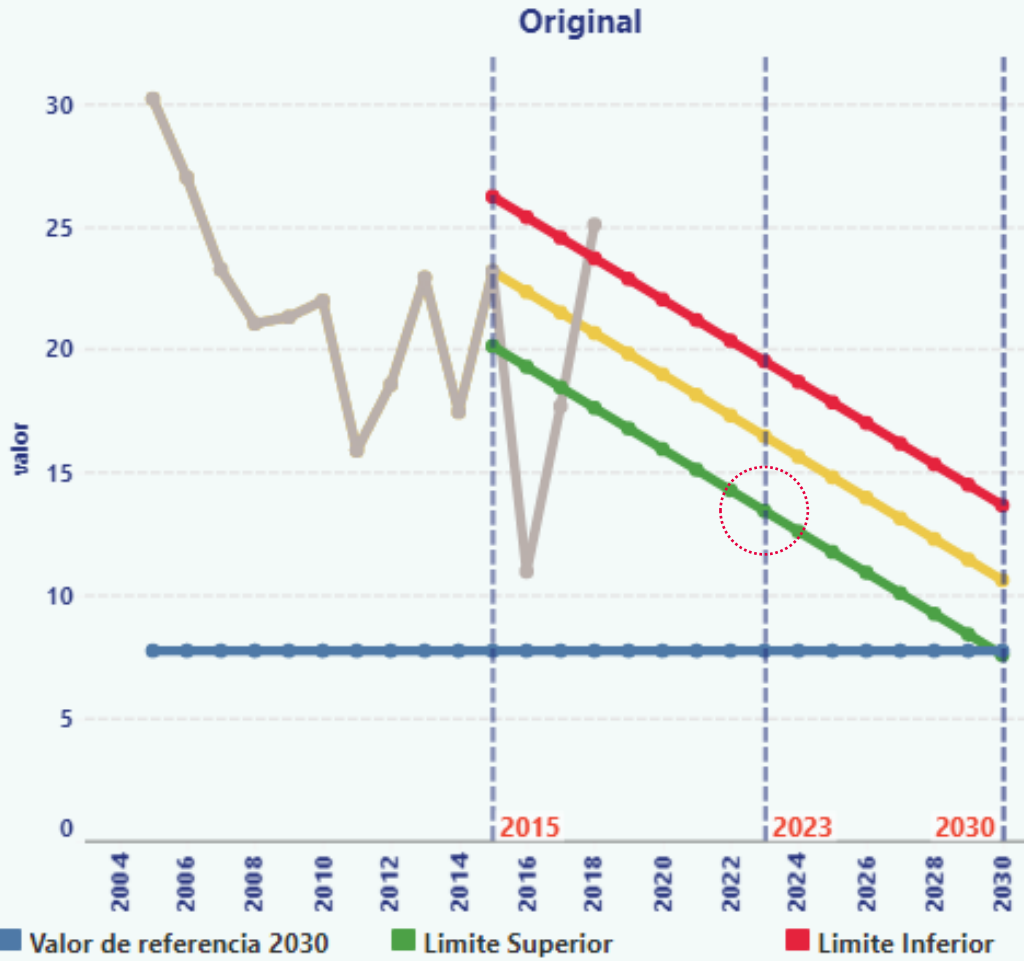

**Meta PDD 2023: 17**

**Línea base: 25.1 (2018)**

**Meta propuesta RCCV: 13,5(original)**





# Tasa de mortalidad infantil en menores de 1 año (ajustada)

Unidad: Casos por cada 1.000 nacidos vivos

Fuente: Ministerio de Salud y Protección Social

Metadatos:

Escenario: (Todo)

ODS: ODS 3. Salud y bienes...

Indicador: Tasa de mortalidad in...

Ciudad: Buenaventura

Original Conserv..

Ciudad	2016	2017	2018	2016	2017	2018
Armenia	●	●	●	●	●	●
Barranquilla	●	●	●	●	●	●
Bogotá	●	●	●	●	●	●
Bucaramanga	●	●	●	●	●	●
Buenaventura	●	●	●	●	●	●
Cali	●	●	●	●	●	●
Cartagena	●	●	●	●	●	●
Cúcuta	●	●	●	●	●	●
Ibagué	●	●	●	●	●	●
Manizales	●	●	●	●	●	●
Medellín	●	●	●	●	●	●
Montería	●	●	●	●	●	●
Pasto	●	●	●	●	●	●
Pereira	●	●	●	●	●	●
Quibdó	●	●	●	●	●	●
Santa Marta	●	●	●	●	●	●

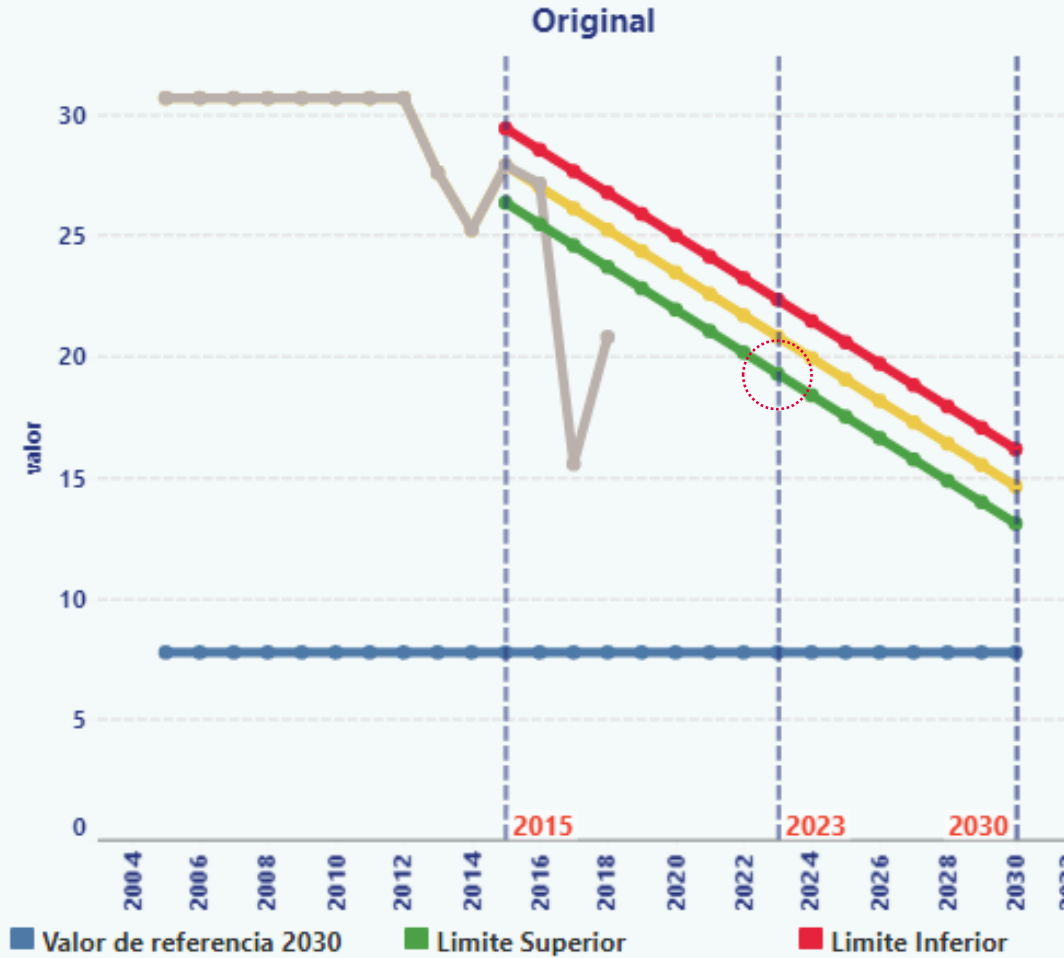

**Meta PDD 2023: 23**

**Línea base: 20,8 (2018)**

**Meta propuesta RCCV: 19,3 (Original)**



# Tasa General de Mortalidad por Accidentes de Tránsito terrestre (TGMA)

Unidad: Tasa por cada 100.000 habitantes

Fuente: Forensis Medicina Legal

Metadatos:



Escenario: (Todo)

ODS: ODS 3. Salud y bienes...

Indicador: Tasa General de Mort...

Ciudad: Buenaventura

Original Conserv..

2016 2017 2018 2016 2017 2018

## Ciudad

Armenia	●	●	●	●	●	●
Barranquilla	●	●	●	●	●	●
Bogotá	●	●	●	●	●	●
Bucaramanga	●	●	●	●	●	●
Buenaventura	●	●	●	●	●	●
Cali	●	●	●	●	●	●
Cartagena	●	●	●	●	●	●
Cúcuta	●	●	●	●	●	●
Ibagué	●	●	●	●	●	●
Manizales	●	●	●	●	●	●
Medellín	●	●	●	●	●	●
Montería	●	●	●	●	●	●
Pasto	●	●	●	●	●	●
Pereira	●	●	●	●	●	●
Quibdó	●	●	●	●	●	●
Santa Marta	●	●	●	●	●	●

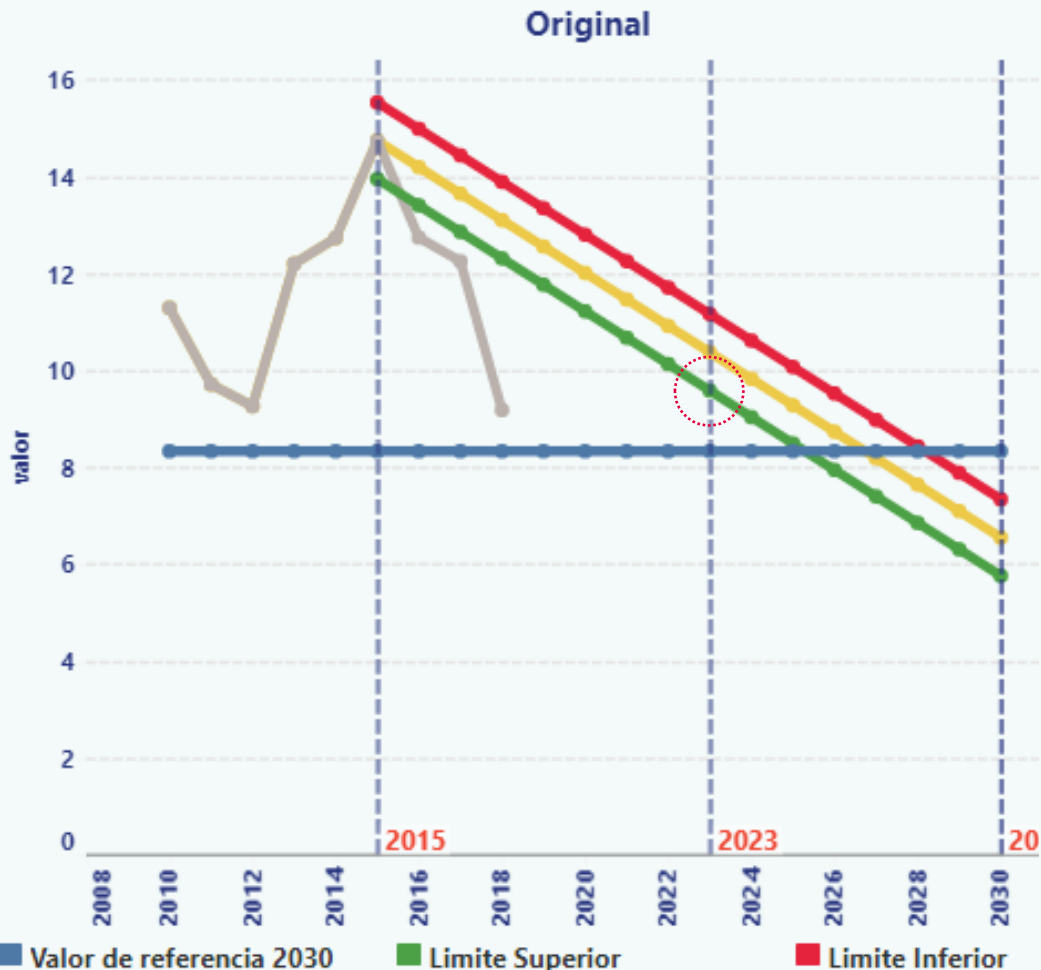

Meta PDD 2023: 10

Línea base: 9,2 (2018)

Meta propuesta RCCV:  
9,6 (Original)



# Tasa de suicidio

Unidad: Tasa por cada 100.000 habitantes

Fuente: Forensis Medicina Legal

Metadatos:



Escenario: (Todo)

ODS: ODS 3. Salud y bienes...

Indicador: Tasa de suicidio

Ciudad: Buenaventura

Original Conserv..

Ciudad	2016	2017	2018	2016	2017	2018
Armenia	●	●	●	●	●	●
Barranquilla	●	●	●	●	●	●
Bogotá	●	●	●	●	●	●
Bucaramanga	●	●	●	●	●	●
Buenaventura	●	●	●	●	●	●
Cali	●	●	●	●	●	●
Cartagena	●	●	●	●	●	●
Cúcuta	●	●	●	●	●	●
Ibagué	●	●	●	●	●	●
Manizales	●	●	●	●	●	●
Medellín	●	●	●	●	●	●
Montería	●	●	●	●	●	●
Pasto	●	●	●	●	●	●
Pereira	●	●	●	●	●	●
Quibdó	●	●	●	●	●	●
Santa Marta	●	●	●	●	●	●

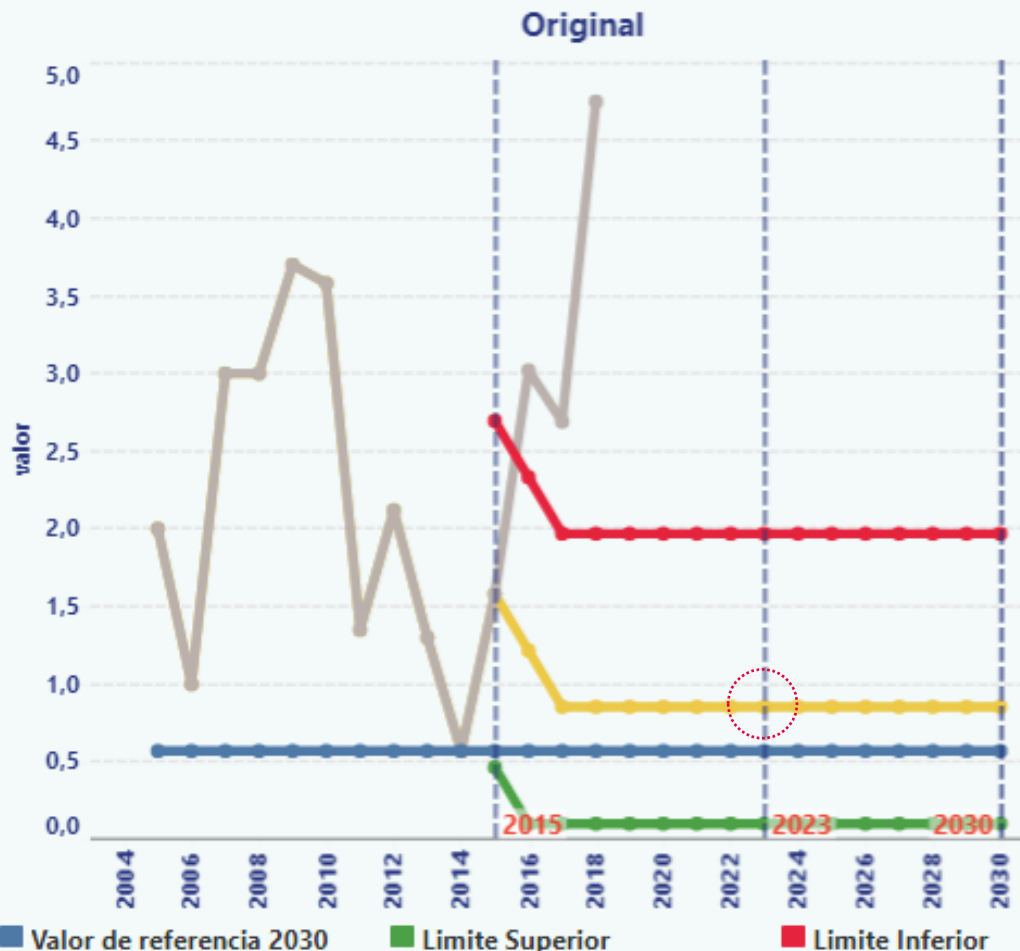

**Meta PDD 2023: -2 (Revisar)**

**Línea base: 4,75 (2018)**

**Meta propuesta RCCV: 1,2 (Original)**



# Tasa de cobertura neta en educación media (CONPES Tasa bruta)

Unidad: Porcentaje (el valor está multiplicado por 100)

Fuente: Ministerio de Educación Nacional

Metadatos:



Escenario: (All)

ODS: ODS 4. Educación de ...

Indicador: Tasa de cobertura net...

Ciudad: Buenaventura

Original Conserv..

2016 2017 2018 2016 2017 2018

Ciudad

Armenia	●	●	●	●	●	●
Barranquilla	●	●	●	●	●	●
Bogotá	●	●	●	●	●	●
Bucaramanga	●	●	●	●	●	●
Buenaventura	●	●	●	●	●	●
Cali	●	●	●	●	●	●
Cartagena	●	●	●	●	●	●
Cúcuta	●	●	●	●	●	●
Ibagué	●	●	●	●	●	●
Manizales	●	●	●	●	●	●
Medellín	●	●	●	●	●	●
Montería	●	●	●	●	●	●
Pasto	●	●	●	●	●	●
Pereira	●	●	●	●	●	●
Quibdó	●	●	●	●	●	●
Santa Marta	●	●	●	●	●	●

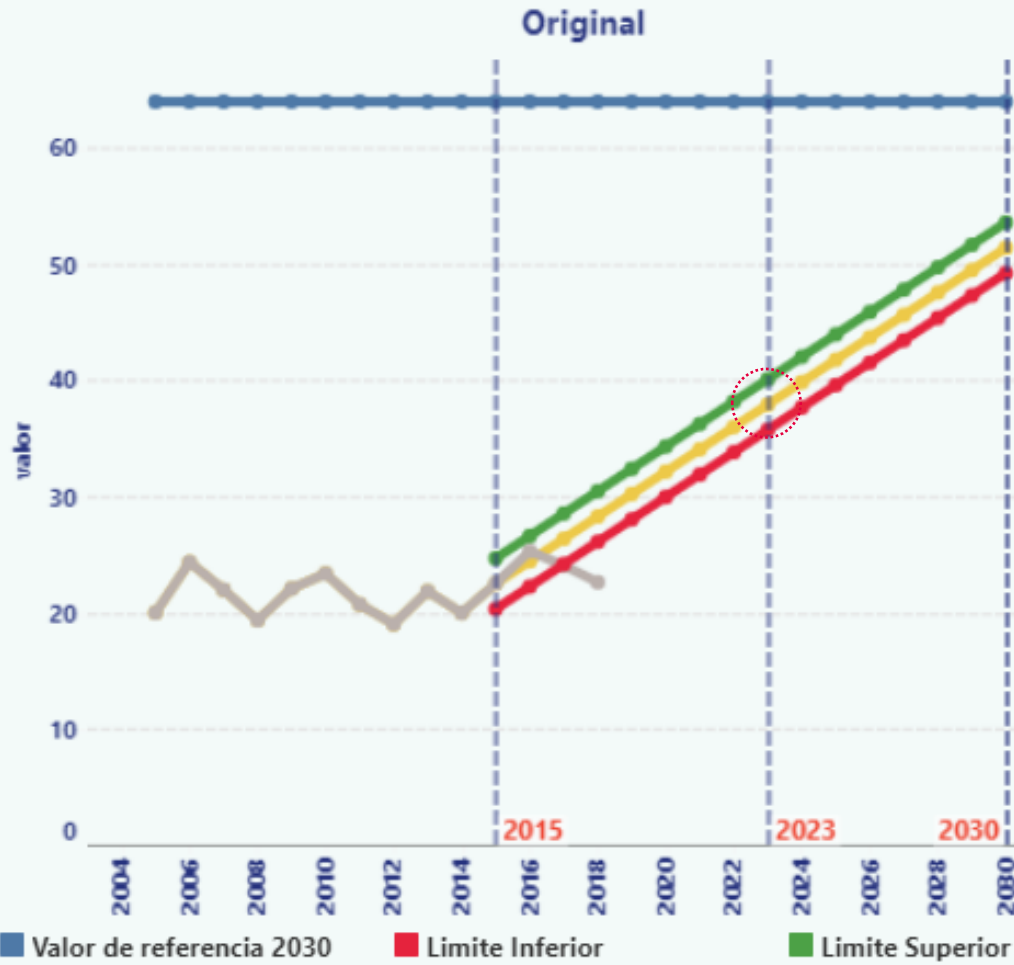

Meta PDD 2023: 37%

Línea base: 22,7% (2018)

Meta propuesta RCCV: 38%  
(Original)









# Tasa de violencia de pareja hacia mujeres (x cada 100.000 mujeres)

Unidad: Casos por cada 100.000 habitantes mujeres

Fuente: Instituto Nacional de Medicina Legal y Ciencias Forenses - INMLCF

Metadatos:



Escenario: (Todo)

ODS: ODS 5. Igualdad de g...

Indicador: Tasa de violencia de p...

Ciudad: Buenaventura

Original Conserv..

Ciudad	2016	2017	2018	2016	2017	2018
Armenia	●	●	●	●	●	●
Barranquilla	●	●	●	●	●	●
Bogotá	●	●	●	●	●	●
Bucaramanga	●	●	●	●	●	●
Buenaventura	●	●	●	●	●	●
Calí	●	●	●	●	●	●
Cartagena	●	●	●	●	●	●
Cúcuta	●	●	●	●	●	●
Ibagué	●	●	●	●	●	●
Manizales	●	●	●	●	●	●
Medellín	●	●	●	●	●	●
Montería	●	●	●	●	●	●
Pasto	●	●	●	●	●	●
Pereira	●	●	●	●	●	●
Quibdó	●	●	●	●	●	●
Santa Marta	●	●	●	●	●	●

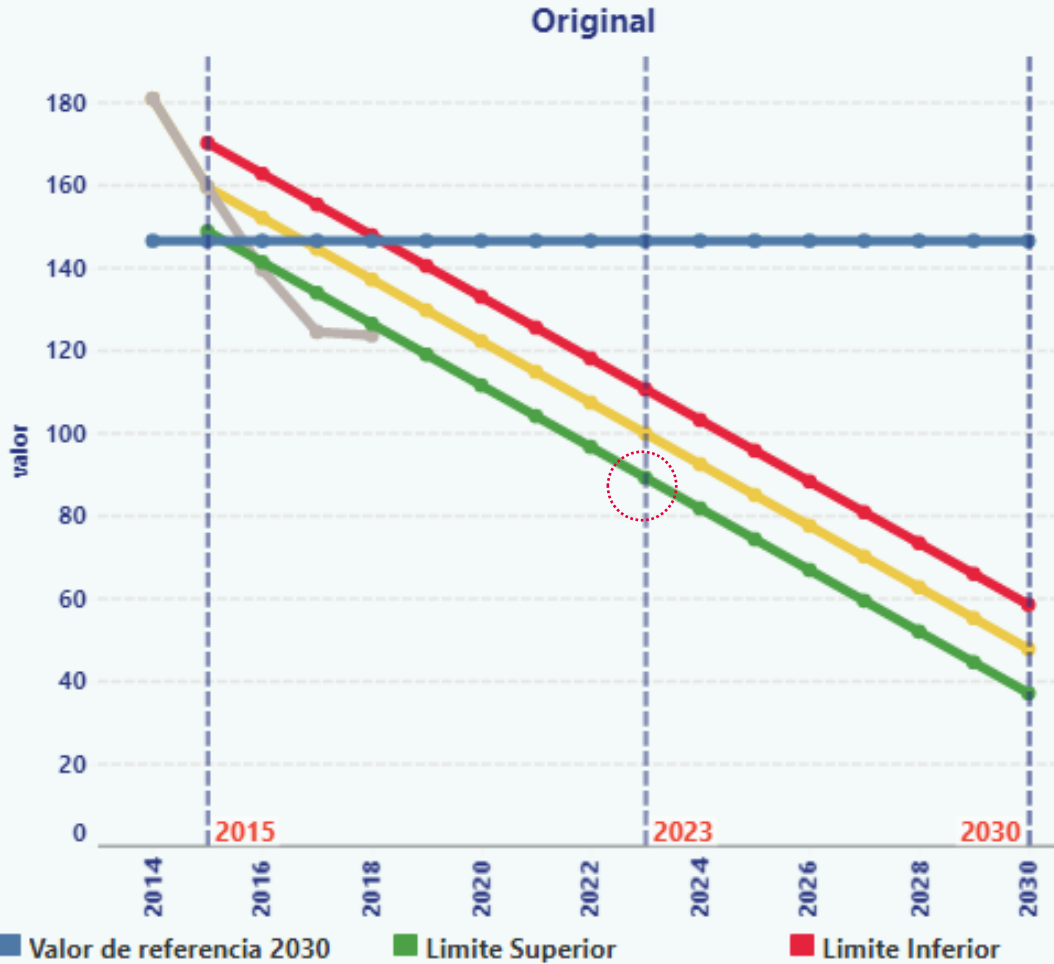

Meta PDD 2023: 89.0

Línea base: 123.6 (2018)

Meta propuesta RCCV: 89.2 (Original)





# Tasa de homicidio

Unidad: Tasa por cada 100.000 habitantes

Fuente: Forensis Medicina Legal

Metadatos:



Escenario: (Todo)

ODS: ODS 16. Paz, justicia e...

Indicador: Tasa de homicidio

Ciudad: Buenaventura

Original Conserv..

Ciudad	2016	2017	2018	2016	2017	2018
Armenia	●	●	●	●	●	●
Barranquilla	●	●	●	●	●	●
Bogotá	●	●	●	●	●	●
Bucaramanga	●	●	●	●	●	●
Buenaventura	●	●	●	●	●	●
Cali	●	●	●	●	●	●
Cartagena	●	●	●	●	●	●
Cúcuta	●	●	●	●	●	●
Ibagué	●	●	●	●	●	●
Manizales	●	●	●	●	●	●
Medellín	●	●	●	●	●	●
Montería	●	●	●	●	●	●
Pasto	●	●	●	●	●	●
Pereira	●	●	●	●	●	●
Quibdó	●	●	●	●	●	●
Santa Marta	●	●	●	●	●	●

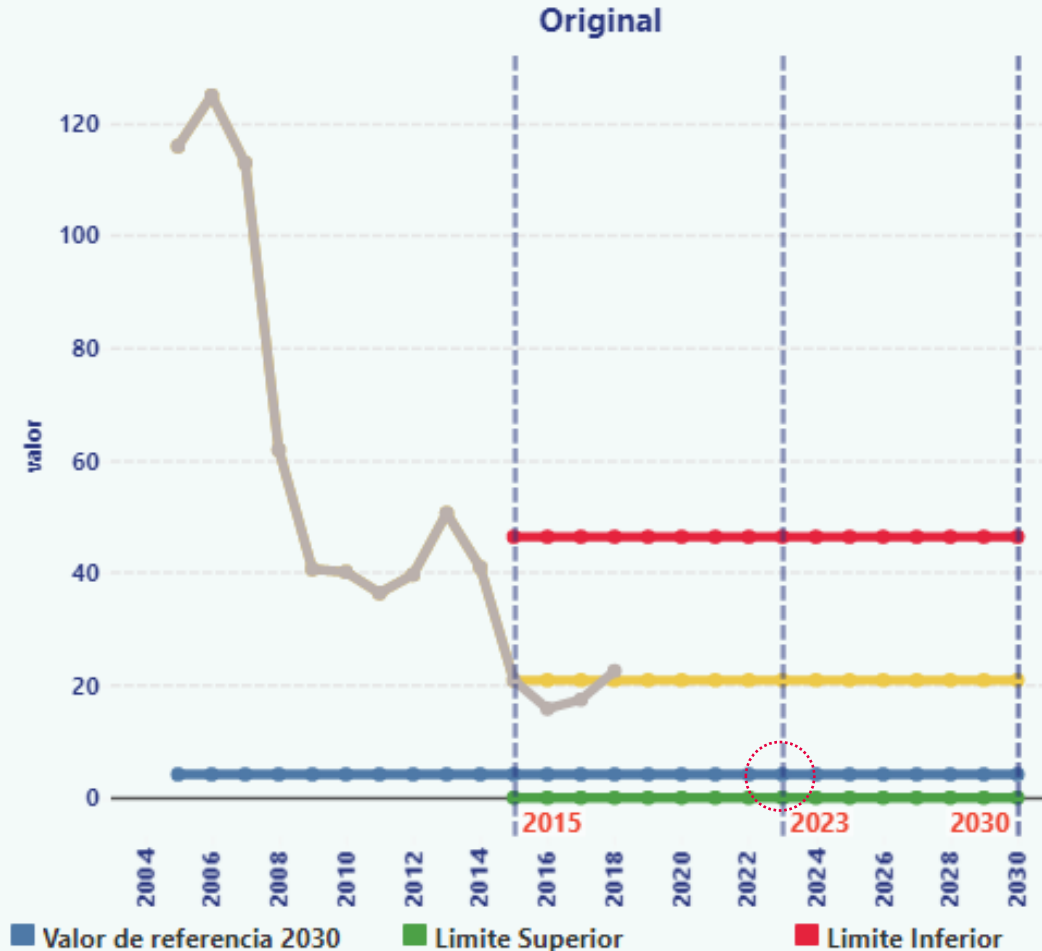

Meta PDD 2023: 7,0

Línea base: 22,6 (2018)

Meta propuesta RCCV: 4.3 (Original)



# Tasa de hurtos (Policia Nacional)

Unidad: Tasa por cada 100.000 habitantes

Fuente: Cálculos propios con información Policia Nacional - DANE

Metadatos:

scenari (All)

IDS ODS 16. Paz, justicia e...

ndicador Tasa de hurtos (Policia...

uidad Buenaventura

Original Conserv..

Ciudad	2016	2017	2018	2019	2016	2017	2018	2019
Armenia	●	●	●	●	●	●	●	●
Barranquilla	●	●	●	●	●	●	●	●
Bogotá	●	●	●	●	●	●	●	●
Bucaramanga	●	●	●	●	●	●	●	●
Buenaventura	●	●	●	●	●	●	●	●
Cali	●	●	●	●	●	●	●	●
Cartagena	●	●	●	●	●	●	●	●
Cúcuta	●	●	●	●	●	●	●	●
Ibagué	●	●	●	●	●	●	●	●
Manizales	●	●	●	●	●	●	●	●
Medellín	●	●	●	●	●	●	●	●
Montería	●	●	●	●	●	●	●	●
Pasto	●	●	●	●	●	●	●	●
Pereira	●	●	●	●	●	●	●	●
Quibdó	●	●	●	●	●	●	●	●
Santa Marta	●	●	●	●	●	●	●	●

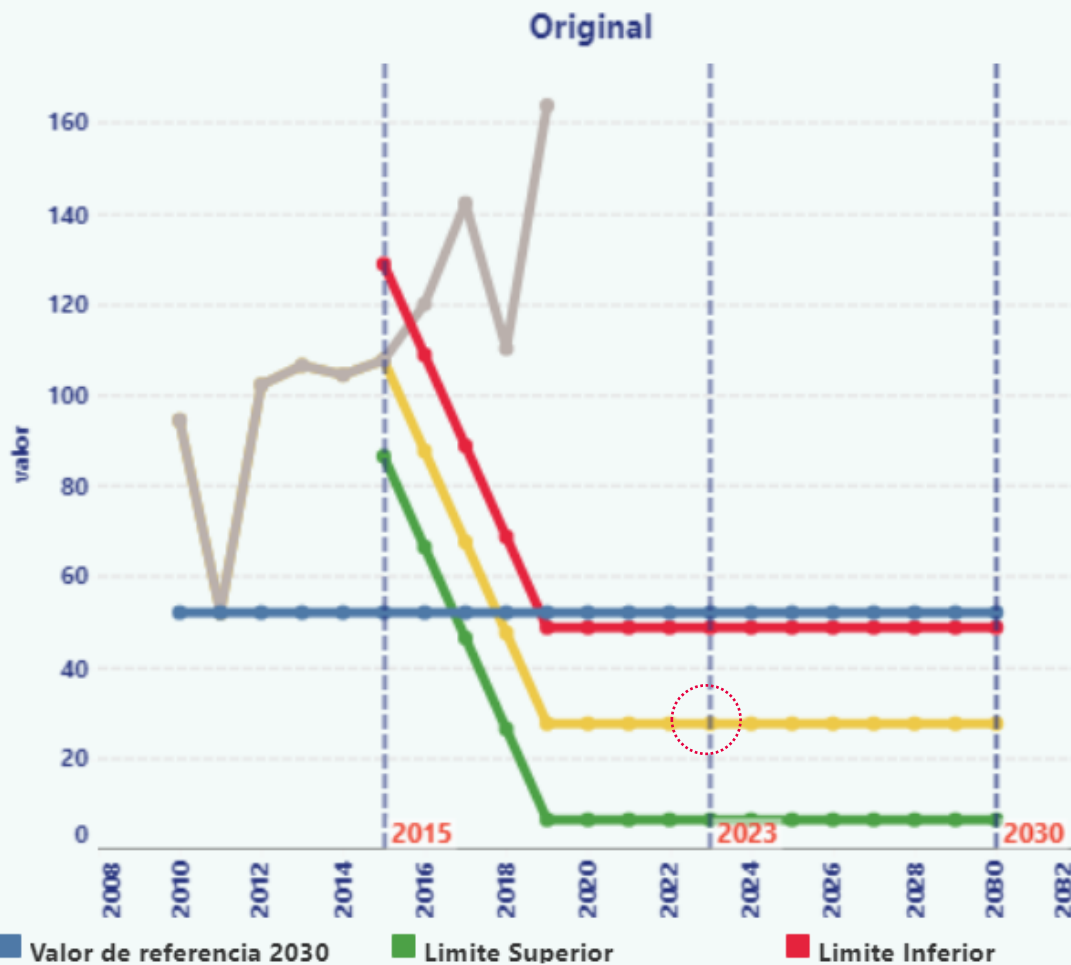

**Meta PDD 2023: -1**

**Línea base: 163.9 (2018)**

**Meta propuesta RCCV: 27.7 (Original)**



# Tasa de violencia interpersonal

Unidad: Tasa por cada 100.000 habitantes

Fuente: Forensis Medicina Legal

Metadatos:

Escenario: (Todo)

ODS: ODS 16. Paz, justicia e...

Indicador: Tasa de violencia inter...

Ciudad: Buenaventura

Original Conserv..

Ciudad	2016	2017	2018	2016	2017	2018
Armenia	●	●	●	●	●	●
Barranquilla	●	●	●	●	●	●
Bogotá	●	●	●	●	●	●
Bucaramanga	●	●	●	●	●	●
Buenaventura	●	●	●	●	●	●
Cali	●	●	●	●	●	●
Cartagena	●	●	●	●	●	●
Cúcuta	●	●	●	●	●	●
Ibagué	●	●	●	●	●	●
Manizales	●	●	●	●	●	●
Medellín	●	●	●	●	●	●
Montería	●	●	●	●	●	●
Pasto	●	●	●	●	●	●
Pereira	●	●	●	●	●	●
Quibdó	●	●	●	●	●	●
Santa Marta	●	●	●	●	●	●

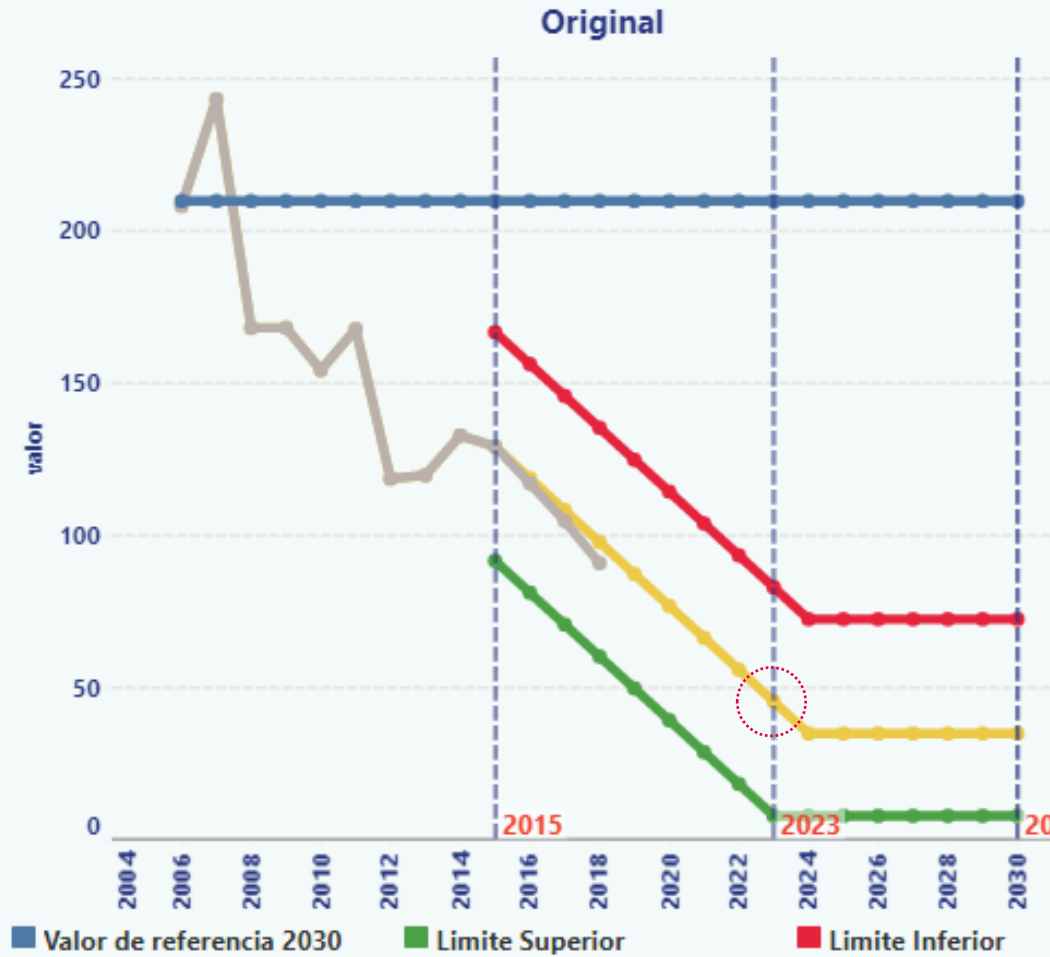

Meta PDD 2023: 54

Línea base: 90.8 (2018)

Meta propuesta RCCV: 45.4  
(Original)



# Índice de Desempeño Fiscal

Unidad: Puntos

Fuente: DNP - DDDR

Metadatos:

Escenario: (Todo)

ODS: ODS 17. Alianzas para...

Indicador: Índice de Desempeño...

Ciudad: Buenaventura

	Original	Conserv..		
	2016	2017	2016	2017
<b>Ciudad</b>				
Armenia	●	●	●	●
Barranquilla	●	●	●	●
Bogotá	●	●	●	●
Bucaramanga	●	●	●	●
Buenaventura	●	●	●	●
Cali	●	●	●	●
Cartagena	●	●	●	●
Cúcuta	●	●	●	●
Ibagué	●	●	●	●
Manizales	●	●	●	●
Medellín	●	●	●	●
Montería	●	●	●	●
Pasto	●	●	●	●
Pereira	●	●	●	●
Quibdó	●	●	●	●
Santa Marta	●	●	●	●

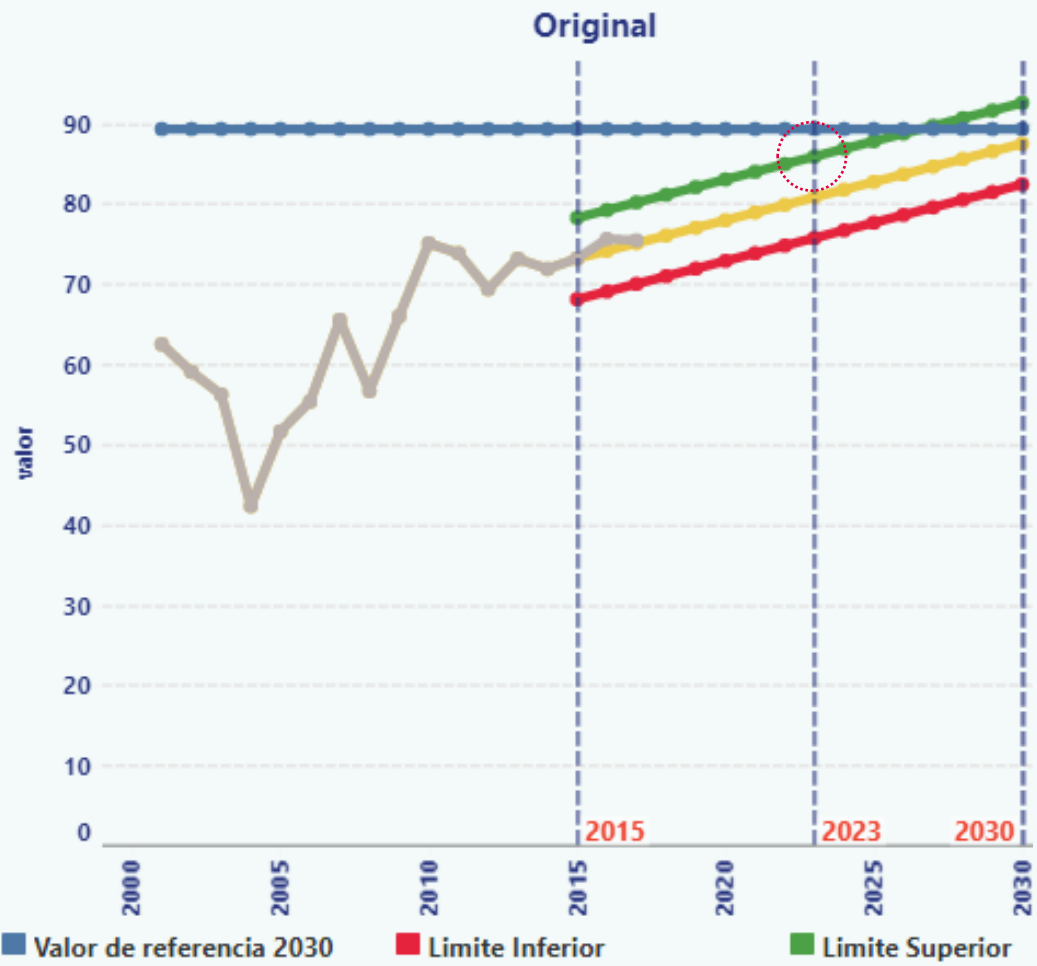

**Meta PDD 2023: 79.0**

**Línea base: 75.5 (2017)**

**Meta propuesta RCCV: 86.0 (Original)**



# Contenidos

---

- 1) ¿Qué es la territorialización de los ODS?
- 2) Herramienta para la territorialización de metas 2023-2030
- 3) Observaciones generales al Plan de Desarrollo 2020-2023
- 4) Recomendaciones para la territorialización de largo plazo**
- 5) Recursos adicionales

@redcomovamoscol - #ODSCómoVamos

1. **Objetivos y metas ODS orientadoras** del Plan de Desarrollo Distrital y el Plan Plurianual de Inversión.
2. **Estrategia de largo plazo** para la implementación, territorialización y monitoreo de la agenda 2030 (Ej. Medellín, Nueva York), articulando los instrumentos de planeación vigentes.
3. Territorialización requiere de un **liderazgo distrital específico** (Ej. Líder ODS Los Ángeles) y de transversalizarse en los diferentes sectores de la administración.
4. Oportunidad para construir consensos y una agenda colectiva de largo plazo con el sector privado, la academia y la sociedad civil.
5. Compromiso y recursos para fortalecer las **capacidades distritales de recolección, producción y estandarización de información local** de calidad para un efectivo monitoreo y evaluación del progreso de la ciudad (Ej. Plan Estadístico Distrital, estándar SDMX).
6. El cumplimiento de los ODS requiere de compromisos desde las políticas públicas distritales pero también de compromisos y **cambio de comportamientos** de la ciudadanía.

## Definir un esquema de seguimiento y reporte de los avances en la implementación de los ODS en Buenaventura

1. Definición, clasificación y jerarquización de las metas ODS para el Distrito.
2. Definición de los indicadores y metas distritales a 2030
3. Creación de mecanismos para dar reporte de los avances del cumplimiento de los ODS
4. **Definición de mecanismos para la rendición de cuentas sobre la implementación de los ODS.**

## Implementación con enfoque territorial y regional

1. Definición de una entidad distrital específica para liderar la implementación y territorialización de los ODS.
2. Definición de entidades líderes y acompañantes para las metas y ODS priorizadas por el Distrito.
3. **Diseño y construcción de una agenda ODS para el Distrito Especial**
4. Cierre de brechas intraurbanas (localidades) interviniendo medios de implementación.
5. Fortalecimiento de capacidades públicas para la sostenibilidad y los ODS.

## Reporte Local Voluntario, Nueva York, Buenos Aires

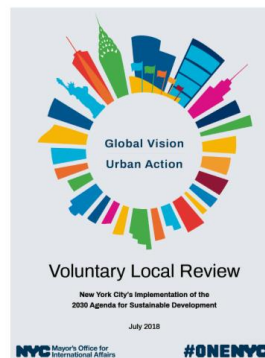

Objetivo: Monitorear el avance de la ciudad en el cumplimiento de los ODS, mostrar la alineación de la agenda 2030 con los planes de largo y mediano plazo de Nueva York.

## Estrategia 2030, Medellín

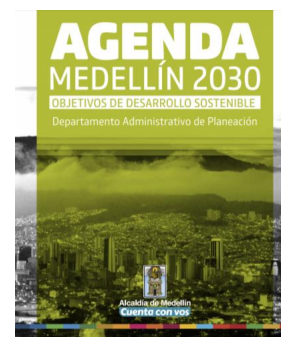

Visión y estrategia de largo plazo para Medellín, alineado a la agenda 2030 con metas e indicadores propios alineados al la agenda nacional.

## Sinergias con el Plan Estadístico Distrital (PED)

1. Fortalecimiento de Operaciones Estadísticas (OOEE) Distritales para el monitoreo de los ODS
2. Fortalecimiento estadístico mediante la articulación de los sistemas de información regional y el trabajo conjunto con el DANE.
3. Encuesta para funcionarios y de percepción ciudadana sobre ODS



## Esquemas de diálogo, alianzas y rendición de cuentas

1. Creación de un esquema de diálogo para la implementación y territorialización de los ODS con el sector privado, la academia y la sociedad civil.
2. Desarrollo de una estrategia pedagógica y de comunicación Distrital para el conocimiento y apropiación de los ODS por parte de la ciudadanía.
3. Desarrollo de una estrategia de intercambio, aprendizaje y diplomacia de los ODS para el establecimiento de Buenaventura como un referente nacional e internacional en la territorialización de los ODS.
4. Desarrollo de una estrategia para la financiación y movilización de recursos para los ODS.

LOCAL 2030

# Contenidos

---

- 1) ¿Qué es la territorialización de los ODS?
- 2) Herramienta para la territorialización de metas 2023-2030
- 3) Observaciones generales al Plan de Desarrollo 2020-2023
- 4) Recomendaciones para la territorialización de largo plazo
- 5) Recursos adicionales**

@redcomovamoscol - #ODSCómoVamos

## 1 | Herramienta Territorialización (Oct 2018)

- Los 5 retos urbanos: <http://redcomovamos.org/wp-content/uploads/2017/03/1.-Estudio-l%C3%ADnea-Base-ODS-Cinco-retos-urbanos-para-el-Desarrollo-Sostenible-en-Colombia.pdf>
- Territorializando los ODS en las ciudades de Colombia (Working paper): [www.redcomovamos.org/ods](http://www.redcomovamos.org/ods)

## 2 | Serie Webinars: Planeación territorial, ODS y fortalecimiento estadístico DANE-RCCV (Mayo 2020)

- Más información en:
- Link video sesion 1: <https://youtu.be/ywkLw0AytCY>
- Link video sesion 2: <https://youtu.be/zNEdV-dmS2Y>





## 3 | Informe Luz- HLPF 2018

- Primer Informe Luz sobre los Objetivos de Desarrollo Sostenible en Colombia, presentado durante HLPF 2018 (Español):  
[http://redcomovamos.org/wp-content/uploads/2018/09/ODS\\_Informe-Luz\\_Julio-2018.pdf](http://redcomovamos.org/wp-content/uploads/2018/09/ODS_Informe-Luz_Julio-2018.pdf)

## 4 | Informes temáticos 2018 y 2019

- Informe reto 1 – Pobreza y desigualdad en las ciudades de Colombia. Informe de Pobreza: [http://redcomovamos.org/wp-content/uploads/2018/09/Informe-de-Pobreza-y-Desigualdad-en-22-ciudades-colombianas\\_FINAL-20180913.pdf](http://redcomovamos.org/wp-content/uploads/2018/09/Informe-de-Pobreza-y-Desigualdad-en-22-ciudades-colombianas_FINAL-20180913.pdf)
- Informe reto 2 – Educación Orientada al Empleo (2014-2017):  
[http://redcomovamos.org/wp-content/uploads/2019/08/Informe-Como-Vamos-en-EOE\\_22082019\\_FINAL.pdf](http://redcomovamos.org/wp-content/uploads/2019/08/Informe-Como-Vamos-en-EOE_22082019_FINAL.pdf)



## 5 | UCLG – Consejo Mundial de Gobiernos Locales

- Página web: <https://www.learning.uclg.org/localizing-sdgs>
- Reportes Dorados: <https://www.gold.uclg.org/>



## 6 | Local 2030

- Página web: <https://www.learning.uclg.org/localizing-sdgs>
- Caja de herramientas: <https://www.local2030.org/discover-tools>

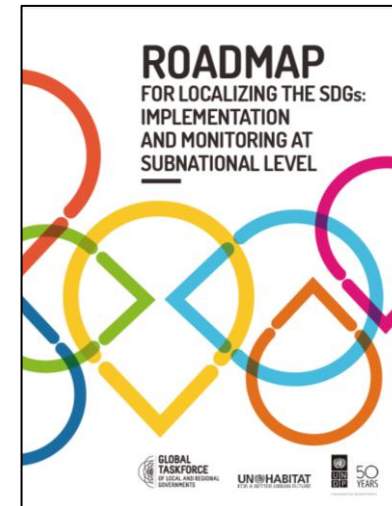

# ¡Gracias!



Contáctanos en:

[redcomovamos@gmail.com](mailto:redcomovamos@gmail.com)

[amin.sinisterra@fundacioncarvajal.org.co](mailto:amin.sinisterra@fundacioncarvajal.org.co)

Síguenos en nuestras redes:

Facebook: /RedComoVamosCol

Twitter: @redcomovamoscol

[www.redcomovamos.org/ods](http://www.redcomovamos.org/ods)

<https://www.buenaventuracomovamos.org>

ABURRÁ SUR   
**cómovamos**

Armenia   
**cómovamos**

BARRANQUILLA   
**cómovamos**

BOGOTÁ   
**cómovamos**

BUCARAMANGA METROPOLITANA   
**cómovamos**

CALI   
**cómovamos**

CARTAGENA   
**cómovamos**

CÚCUTA   
**cómovamos**

IBAGUÉ   
**cómovamos**

MANIZALES   
**cómovamos**

MEDELLÍN   
**cómovamos**

PEREIRA   
**cómovamos**

QUIBDÓ   
**cómovamos**

SABANA CENTRO   
**cómovamos**

SANTA MARTA   
**cómovamos**

YUMBO   
**cómovamos**

MONTERÍA   
**cómovamos**

PROVINCIAS DE SANTANDER   
**cómovamos**

BUENAVENTURA   
**cómovamos**

NORTE DEL CAUCA   
**cómovamos**

TULUÁ   
**cómovamos**

El programa Buenaventura Cómo Vamos es implementado por la Alianza Activa Buenaventura



Fundación corona

Fundación Carvajal  
Haciéndolo camino a la equidad



EXTITUTO  
POLÍTICA ABIERTA

   @ActivaBtura

*Este producto es posible gracias al generoso apoyo del pueblo estadounidense a través de la Agencia de los Estados Unidos para el Desarrollo Internacional (USAID). Los contenidos son responsabilidad de Fundación Carvajal y no necesariamente reflejan la opinión de USAID o del gobierno de los Estados Unidos.*